# SEMINARE
# 2024

NOWEDA
Die Apothekergenossenschaft

## Impressum

**Herausgeber:**
NOWEDA
Apothekergenossenschaft eG
Fachbereich Pharmazie
Heinrich-Strunk-Straße 77
45143 Essen

**E-Mail:**
seminare@noweda.de
ApoCademy@noweda.de

**Internet:**
www.noweda.de
www.ApoCademy.de

**Anzeigen:**
Kirsti Babic
E-Mail: seminare@noweda.de

**Gestaltung:**
NOWEDA ApothekenBeratung,
Troisdorf

**Druck:**
ALBERSDRUCK GMBH & CO KG,
Düsseldorf

**Fotos und Bildnachweis:**
Alle Fotos mit Genehmigung von
Shutterstock Inc. und Adobe Stock

FSC
www.fsc.org
MIX
Papier aus verantwortungsvollen Quellen
FSC® C018232

**Liebes Mitglied,**
**liebes Apothekenteam,**

Digitalisierung im Gesundheitswesen, Risiko Polymedikation oder neue pharmazeutische Dienstleistungen – der Alltag in der Apotheke vor Ort steckt voller Herausforderungen. Um wettbewerbsfähig zu bleiben, muss das Apothekenteam in der Lage sein, mittels aktuellen Wissens schnell auf Veränderungen zu reagieren. Seien Sie dafür bestens vorbereitet – mit den Seminaren Ihrer NOWEDA.

Ob Webinar, Workshop oder Präsenzveranstaltung: Erleben Sie in diesem Jahr rund 330 praxisnahe Fortbildungen mit pharmazeutischen, betriebswirtschaftlichen und kommunikativen Inhalten. Neu im Programm sind unter anderem die Themen Notfallverhütung, Antikoagulation und Arzneimittelinteraktionen sowie eine Weiterbildung zum Medizinprodukteberater nach § 83 MPDG.

Bitte beachten Sie, dass die vorliegende Broschüre auf ein ganzes Jahr ausgelegt ist und damit zukünftig die Ausgabe für das zweite Halbjahr entfällt. Mit dem geänderten Erscheinungszeitraum erhalten Sie schon frühzeitig einen Überblick über sämtliche Veranstaltungen, die 2024 zur Auswahl stehen. Der Jahreskatalog ermöglicht Ihnen eine langfristige Planung und schont gleichzeitig Ressourcen.

Gern laden wir Sie ein, auf den nachfolgenden Seiten das neue Schulungsangebot der NOWEDA kennenzulernen. Wir freuen uns auf Ihre Teilnahme!

Herzliche Grüße
Ihre

Dr. Antje May-Manke
Leitung Seminarwesen

Ralph Saur
Projektleitung Online-Campus

# Allgemeine Informationen

## Anmeldung

Über die Seminarbeauftragten der Häuser, per Telefon, Telefax, E-Mail oder www.noweda.de unter der Rubrik „Leistungen/Pharmazie“. Bei kostenfreien Seminaren ist die Teilnehmerzahl pro Apotheke auf 2 Personen begrenzt.

## Datenschutz

Die Datenschutzhinweise erfolgen im Zusammenhang mit Ihrer Anmeldung zu einem Seminar der NOWEDA. Detaillierte Informationen zur Datenverarbeitung erhalten Sie auf Seite 130.

## Seminargebühr

Die Teilnahmegebühr für das einzelne Seminar finden Sie bei den Seminarbeschreibungen. Der angegebene Betrag versteht sich pro Teilnehmer/-in zzgl. MwSt. In dem Preis sind das Arbeitsmaterial und die Verpflegung enthalten. Seminargebühren sind als Fortbildungskosten steuerlich absetzbar.

## Teilnahmebestätigung

Die Anmeldebestätigung geht Ihnen 7 Tage vor dem Seminartermin zu. Nach der Veranstaltung erhalten Sie Ihr persönliches Fortbildungszertifikat.

## Stornierung

Sollten Sie nach erfolgter Anmeldung absagen müssen, bitten wir um schriftliche Mitteilung bis spätestens 14 Tage vor Seminarbeginn bzw. 7 Tage vor Webinarbeginn per Telefax, E-Mail oder Brief an Ihre/-n Seminarbeauftragte/-n. Später kann eine Kostenerstattung leider nicht mehr erfolgen. Bitte haben Sie dafür Verständnis, dass bei kurzfristigen Absagen (<14 Tage bzw. <7 Tage) und Nichterscheinen zu allen Seminaren und Webinaren eine Stornogebühr in Höhe von 25 Euro zzgl. MwSt. pro Person in Rechnung gestellt wird.

## Fortbildungspunkte

Nahezu alle Seminare werden bei den zuständigen Landesapothekerkammern zur Akkreditierung eingereicht. Die Kategorien und Punktzahlen für Ihren Kammerbezirk entnehmen Sie bitte den separaten Einladungen zu den Seminaren.

## Hinweise

Zu allen Seminaren wird durch das jeweilige Haus gesondert eingeladen. Aus Gründen der besseren Lesbarkeit wird bei den Seminarinhalten ggf. auf die gleichzeitige Verwendung männlicher und weiblicher Sprachformen verzichtet. In diesen Fällen gelten sämtliche Personenbezeichnungen gleichwohl für beiderlei Geschlecht.

# Seminarbeauftragte

## Barsbüttel

Melanie Rosenboom
Haidkrugsweg 2
22885 Barsbüttel

Telefon 040 800401-756
Telefax 040 800401-798

E-Mail
seminare.barsbuettel@noweda.de

## Bergkirchen

Lisa Kerscher
Apothekerstraße 2
85232 Bergkirchen

Telefon 08142 668-1709
Telefax 08142 668-1792

E-Mail
seminare.bergkirchen@noweda.de

## Böblingen

Rumeysa Basar
Apothekerstraße 5
71034 Böblingen

Telefon 07031 7699-432
Telefax 07031 7699-439

E-Mail
seminare.boeblingen@noweda.de

## Essen

Elke Rotterdam
Heinrich-Strunk-Straße 77
45143 Essen

Telefon 0201 802-1550
Telefax 0201 802-1314

E-Mail
seminare.essen@noweda.de

## Frechen

Martina Sanders-Weichel
Europaallee 24
50226 Frechen

Telefon 02234 515-314
Telefax 02234 515-338

E-Mail
seminare.frechen@noweda.de

## Friedrichsthal

Isabell Burgardt
Apothekerstraße 1
66299 Friedrichsthal

Telefon 06897 818-541
Telefax 06897 818-599

E-Mail
seminare.friedrichsthal@noweda.de

## Heidenheim

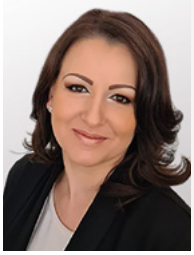

Aurelia Alberti
Nattheimer Straße 106
89520 Heidenheim

Telefon 07321 9696-68
Telefax 07321 9696-69

E-Mail
seminare.heidenheim@noweda.de

## Herford, Peine

Anja Bäumer
Einsteinstraße 2
32052 Herford

Telefon 05221 776-443
Telefax 05221 776-444

E-Mail
seminare.herford@noweda.de

## Langgöns

Andrea Acar
Perchstetten 7
35428 Langgöns

Telefon 06403 6097-3563
Telefax 06403 6097-3592

E-Mail
seminare.langgoens@noweda.de

## Mittenwalde

Birgit Falk-Petersen
Apothekerstraße 1
15749 Mittenwalde

Telefon 033764 266-111
Telefax 033764 266-190

E-Mail
seminare.mittenwalde@noweda.de

# Seminarbeauftragte

## Mosbach

Claudia Zipf
Pfalzgraf-Otto-Straße 40
74821 Mosbach

Telefon 06261 808-266
Telefax 06261 808-264

E-Mail
seminare.mosbach@noweda.de

## Münster

Christine Capteyn
Schuckertstraße 22
48153 Münster

Telefon 0251 7880-419
Telefax 0251 7880-418

E-Mail
seminare.muenster@noweda.de

## Neudietendorf

Claudia Steuding
Am Hochheimer See 11
99192 Nesse-Apfelstädt

Telefon 036202 87-247
Telefax 036202 87-296

E-Mail
seminare.neudietendorf@noweda.de

## Rastede

Sim Smit
Schafjückenweg 6
26180 Rastede

Telefon 04402 596-156
Telefax 04402 596-194

E-Mail
seminare.rastede@noweda.de

## Rossau

Ines Kempe
Apothekerstraße 1
09661 Rossau

Telefon 037207 47-340
Telefax 037207 47-332

E-Mail
seminare.rossau@noweda.de

## Schwerte

Stephanie Calenda
Ruhrtalstraße 100
58239 Schwerte

Telefon 02304 775-3231
Telefax 02304 775-3233

E-Mail
seminare.schwerte@noweda.de

## Spangenberg

Carolin Koch
Brückenstraße 2
34286 Spangenberg

Telefon 05663 502-341
Telefax 05663 502-151

E-Mail
seminare.spangenberg@noweda.de

## Taucha

Ellen Menz
Apothekerstraße 1
04425 Taucha

Telefon 034298 76-502
Telefax 034298 76-509

E-Mail
seminare.taucha@noweda.de

## Würzburg

Manuela Probst
Im Kreuz 4
97076 Würzburg

Telefon 0931 2792-1252
Telefax 0931 2792-1192

E-Mail
seminare.wuerzburg@noweda.de

## APOQUICK-Seminarveranstaltungen

Andrea Kümmel
Heinrich-Strunk-Straße 77
45143 Essen

Telefon 0201 802-1230
Telefax 0201 802-1227

E-Mail
akuemmel@apoquick.de

# Webinare und Seminare nach Themen

## PHARMAZEUTISCHE BERATUNG UND SELBSTMEDIKATION


| | |
|---|---|
| Papeln und Pusteln – **Akne** in den Griff bekommen | 30 |
| **Antibiotika** und **Clostridioides-difficile**-Infektionen | 31 |
| Pharmazeutische Toolbox für eine sichere **Antikoagulation** | 32 |
| **Brainfood** – ist Intelligenz essbar? | 33 |
| Inhalationssysteme bei **COPD** und Asthma – Anwendungsfehler vermeiden | 34 |
| **Crashkurs** für PTA-Prüflinge und Wiedereinsteiger/-innen | 36 |
| Der **Darm** und seine Bewohner – **Neugeborene** im Fokus | 37 |
| Der **Darm** und seine Bewohner – **Darmgesundheit** im Fokus | 38 |
| **Diabetes:** Insulin als Hormon und Arzneistoff (Teil 1) – Basiswissen | 40 |
| **Diabetes:** Insulin als Hormon und Arzneistoff (Teil 2) – Insuline und Pens | 41 |
| Tatort Dünndarm - die **exokrine Pankreasinsuffizienz** | 42 |
| Dermatologische **Hautpflege** bei verschiedenen Hauterkrankungen | 44 |
| Wirtschaftlichkeit durch **Importe** – Einfach, Sicher, Zeitgemäß | 45 |
| Natürliche Molekülkomplexe in der Prävention und Behandlung von **Infektionen der oberen Atemwege** | 46 |
| **Interaktionen** verstehen und erklären (für PTA) | 48 |
| Gesundheit beginnt im **Mund** | 49 |
| **Mundtrockenheit** – wenn der Speichel ausgeht | 50 |
| Natürliche Molekülkomplexe in der Prävention und Behandlung von **Magen-Darm-Erkrankungen** | 52 |
| **Omega-3-Fettsäuren**: Von Kinderwunsch bis Abitur | 54 |
| **Omega-3-Fettsäuren** und das Herz-Kreislauf-System | 55 |
| **Omega-3-Fettsäuren**: Mit Fett gegen Entzündungen? | 55 |
| Mental fit bis ins hohe Alter – mit **Omega-3-Fettsäuren** | 56 |
| Besser durch die Wechseljahre mit **Omega-3-Fettsäuren** | 56 |
| Auf Nummer sicher – so funktioniert die **orale Notfallverhütung** | 57 |
| Alarm im Darm – der **Reizdarm**kunde in der Apotheke | 58 |
| Arzneimitteltherapie für **Säuglinge** und Kinder | 59 |
| Arzneimitteltherapie bei **Schlafstörungen** | 60 |
| Verantwortung von Anfang an – Selbstmedikation in **Schwangerschaft** und Stillzeit | 61 |
| Klinische **Studien** – von der Idee bis zur Datenanalyse | 62 |

# Webinare und Seminare nach Themen

## PFLEGE- UND HILFSMITTEL


| | |
|---|---|
| Versorgung und Beratung bei **Arthrose** | 64 |
| Medizinische **Bandagen** | 66 |
| **Enterale Ernährung** – Umfassende Wissensvermittlung zur enteralen Ernährungstherapie | 67 |
| Ableitende **Inkontinenzversorgung** (Basisseminar) | 68 |
| Für jedes Bein die richtige **Kompressionsstrumpf**qualität | 70 |
| Medizinische **Kompressionstherapie** (Basisseminar – Modul 1) | 71 |
| Intensivschulung zur angewandten **Kompressionstherapie** (Fortgeschrittenenseminar – Modul 2) | 72 |
| Auffrischungskurs zur angewandten **Kompressionstherapie** (Fresh-Up-Seminar) | 73 |
| Freiverkäufliche **kompressive Strümpfe** von Belsana in der Apotheke | 74 |
| **Lymphatische Versorgung** – Abgabe von Flachstrickversorgungen bei Lip- und Lymphödemen in der Apotheke | 75 |
| **Lymphologie**, 1-tägig: Aufbauseminar zur Flachstrick-Kompressionsstrumpfversorgung bei Ödemerkrankungen | 76 |
| **Lymphologie**, 2-tägig: Grundlagen der Flachstrick-Kompressionsstrumpfversorgung bei Ödemerkrankungen | 77 |
| Für jedes Bein und jeden Strumpf die richtige **Pflege** und **Anziehtechnik** | 78 |
| **Sprunggelenke** effektiv mit Bandagen versorgen | 79 |
| **Stomaversorgung** (Fachseminar) | 80 |
| **Trinknahrung** – Beratungskompetenz in der Apotheke | 82 |
| Basisseminar „**Wundexperte** ICW“ nach dem Curriculum der ICW | 83 |
| Modernes **Wundmanagement** | 84 |


## BWL, RECHT UND KOMMUNIKATION


| | |
|---|---|
| **Arbeitsrecht** für Apotheken | 88 |
| Notfallkoffer: Was geschieht mit Ihrer Apotheke, wenn Sie plötzlich **ausfallen**? | 89 |
| Praxiswissen digitale **Betriebsprüfung**: Betriebsprüfung 4.0 und Kassennachschau | 90 |
| **Dokumentationspflichten** in der Apotheke: Was und wie lange? | 91 |
| Now we have the salad – **englischsprachige** Kunden in der Apotheke | 92 |
| **Informationssicherheit** für Apotheken | 93 |
| Know-how **IKS**: Internes Kontrollsystem für Apotheken | 94 |
| #ApoGoes**SocialMedia** – Facebook & Instagram für Apotheken (Basis-Webinar) | 96 |
| #ApoGoes**SocialMedia** – Facebook & Instagram für Apotheken (Aufbau-Webinar) | 97 |
| Das gewisse Extra für Ihre Mitarbeiter: **Steuerfreie Zuwendungen** | 98 |

# Webinare und Seminare nach Themen

## BWL, RECHT UND KOMMUNIKATION


| | |
|---|---|
| Gewusst wie – die wichtigsten Punkte bei **Übergabe**, Verkauf und Kauf einer Apotheke | 99 |
| Strategien für **zukunftsorientierte** Apotheken | 100 |


## BACKOFFICE


| | |
|---|---|
| **Analytik** im Apothekenlabor mit interaktiven Aufgabenstellungen | 102 |
| **Analytik** in der Apotheke mit Workshop DC und Refraktometer | 103 |
| **Brandschutzhelfer** gemäß DGUV 205-023 | 104 |
| **Cannabisversorgung** in Deutschland: eine Zäsur! | 106 |
| Aufrechterhaltung der Sachkunde nach § 11 **ChemVerbotsV** | 108 |
| **Erste-Hilfe**-Ausbildung – ein Muss für jede Apotheke (Grundkurs) | 109 |
| **Erste-Hilfe**-Fortbildung – ein Muss für jede Apotheke (Auffrischungskurs) | 110 |
| Workshop **Kapselherstellung** | 111 |
| **Medizinprodukteberater** gemäß § 83 MPDG | 112 |
| Mehr als nur Beratung – die neuen **pharmazeutischen Dienstleistungen** | 113 |
| **Rezeptur**: Fit für die Theorie | 114 |
| **Rezeptur**: Fit für die Praxis | 115 |
| Die Welt der **Rezeptur**: Herausforderung und Innovationen | 116 |
| **Sicher** in der Rezeptur für Fortgeschrittene mit **praktischer** Plausibilitätsprüfung | 117 |
| **Sicher** in der Rezeptur für Fortgeschrittene mit Plausibilitätsprüfung | 118 |


## APOCADEMY ONLINE-CAMPUS


| | |
|---|---|
| Gut beraten bei **Allergien** | 120 |
| Dermatologische Pflege und **Apothekenkosmetik** | 120 |
| Basiswissen **Diabetes mellitus** | 120 |
| Refresh: Selbstmedikation in der **Erkältung**szeit | 121 |
| Grundlagen zum Thema **Haut** und **Hautaufbau** | 121 |
| Grundlagen der **Homöopathie** | 121 |
| Das **Import** 1 × 1 | 122 |
| Das **Metabolische Syndrom** | 122 |
| Sachkundenachweis **Pflanzenschutzkunde** | 122 |
| Zertifikatslehrgang **„Retax-Manager/-in“** | 124 |

# Webinare nach Veranstaltungsdatum

## BUNDESWEITE WEBINARE


| | | | |
|---|---|---|---|
| | **Inhalationssysteme bei COPD und Asthma – Anwendungsfehler vermeiden** | | 34 |
| | Mittwoch, 17.01.2024 | 15.00 – 17.00 Uhr | |
| APOQUICK | **Lymphatische Versorgung – Abgabe von Flachstrickversorgungen bei Lip- und Lymphödemen in der Apotheke** | | 75 |
| | Dienstag, 23.01.2024 | 13.00 – 14.00 Uhr | |
| APOQUICK | **Enterale Ernährung – umfassende Wissensvermittlung zur enteralen Ernährungstherapie** | | 67 |
| | Mittwoch, 24.01.2024 | 14.00 – 17.00 Uhr | |
| | **Der Darm und seine Bewohner – Darmgesundheit im Fokus** | | 38 |
| | Mittwoch, 24.01.2024 | 19.00 – 21.00 Uhr | |
| | **Tatort Dünndarm – die exokrine Pankreasinsuffizienz** | | 42 |
| | Mittwoch, 31.01.2024 | 19.00 – 20.30 Uhr | |
| | **Dokumentationspflichten in der Apotheke: Was und wie lange?** | | 91 |
| | Montag, 05.02.2024 | 19.00 – 21.00 Uhr | |
| | **Cannabisversorgung in Deutschland: eine Zäsur!** | | 106 |
| | Mittwoch, 07.02.2024 | 19.00 – 21.00 Uhr | |
| | **Der Darm und seine Bewohner – Neugeborene im Fokus** | | 37 |
| | Mittwoch, 14.02.2024 | 19.00 – 21.00 Uhr | |
| | **Gesundheit beginnt im Mund** | | 49 |
| | Donnerstag, 15.02.2024 | 19.00 – 20.30 Uhr | |
| | **#ApoGoesSocialMedia – Facebook & Instagram für Apotheken (Basis-Webinar)** | | 96 |
| | Dienstag, 20.02.2024 | 15.00 – 16.30 Uhr | |
| | **Dermatologische Hautpflege bei verschiedenen Hauterkrankungen** | | 44 |
| | Mittwoch, 21.02.2024 | 15.00 – 17.00 Uhr | |
| APOQUICK | **Für jedes Bein und jeden Strumpf die richtige Pflege und Anziehtechnik** | | 78 |
| | Donnerstag, 22.02.2024 | 19.00 – 20.30 Uhr | |
| | **Die Welt der Rezeptur: Herausforderung und Innovationen** | | 116 |
| | Donnerstag, 22.02.2024 | 19.00 – 21.00 Uhr | |
| | **Crashkurs für PTA-Prüflinge und Wiedereinsteiger/-innen** | | 36 |
| | Montag, 26.02.2024 | 15.00 – 17.00 Uhr | |
| | **Inhalationssysteme bei COPD und Asthma – Anwendungsfehler vermeiden** | | 34 |
| | Mittwoch, 28.02.2024 | 19.00 – 21.00 Uhr | |
| APOQUICK | **Für jedes Bein die richtige Kompressionsstrumpfqualität** | | 70 |
| | Donnerstag, 29.02.2024 | 13.00 – 14.00 Uhr | |
| | **Inhalationssysteme bei COPD und Asthma – Anwendungsfehler vermeiden** | | 34 |
| | Dienstag, 05.03.2024 | 15.00 – 17.00 Uhr | |
| | **Antibiotika und Clostridioides-difficile-Infektionen** | | 31 |
| | Mittwoch, 06.03.2024 | 19.00 – 21.00 Uhr | |
| | **#ApoGoesSocialMedia – Facebook & Instagram für Apotheken (Aufbau-Webinar)** | | 97 |
| | Donnerstag, 07.03.2024 | 15.00 – 16.30 Uhr | |
| | **Brainfood – ist Intelligenz essbar?** | | 33 |
| | Dienstag, 12.03.2024 | 19.00 – 20.45 Uhr | |


APOQUICK In Kooperation mit APOQUICK, bitte separate Anmeldung beachten!

# Webinare nach Veranstaltungsdatum

## BUNDESWEITE WEBINARE


| | | | |
|---|---|---|---|
| | **Mehr als nur Beratung – die neuen pharmazeutischen Dienstleistungen** | | **113** |
| | Mittwoch, 13.03.2024 | 19.00 – 21.00 Uhr | |
| | **Diabetes: Insulin als Hormon und Arzneistoff (Teil 1) – Basiswissen** | | **40** |
| | Donnerstag, 14.03.2024 | 15.00 – 17.00 Uhr | |
| | **Omega-3-Fettsäuren: Von Kinderwunsch bis Abitur** | | **54** |
| | Montag, 18.03.2024 | 19.00 – 20.00 Uhr | |
| | **Medizinische Bandagen** | | **66** |
| | Dienstag, 19.03.2024 | 15.00 – 17.00 Uhr | |
| | **Wirtschaftlichkeit durch Importe – Einfach, Sicher, Zeitgemäß** | | **45** |
| | Donnerstag, 21.03.2024 | 19.00 – 20.15 Uhr | |
| | **Inhalationssysteme bei COPD und Asthma – Anwendungsfehler vermeiden** | | **34** |
| | Mittwoch, 10.04.2024 | 19.00 – 21.00 Uhr | |
| | **Gewusst wie – die wichtigsten Punkte bei Übergabe, Verkauf und Kauf einer Apotheke** | | **99** |
| | Donnerstag, 11.04.2024 | 15.00 – 17.00 Uhr | |
| | **Arzneimitteltherapie bei Schlafstörungen** | | **60** |
| | Dienstag, 16.04.2024 | 19.00 – 20.30 Uhr | |
| | **Tatort Dünndarm – die exokrine Pankreasinsuffizienz** | | **42** |
| | Mittwoch, 17.04.2024 | 19.00 – 20.30 Uhr | |
| | **Verantwortung von Anfang an – Selbstmedikation in Schwangerschaft und Stillzeit** | | **61** |
| | Donnerstag, 18.04.2024 | 15.00 – 17.00 Uhr | |
| | **Natürliche Molekülkomplexe in der Prävention und Behandlung von Magen-Darm-Erkrankungen** | | **52** |
| | Dienstag, 23.04.2024 | 19.00 – 20.15 Uhr | |
| | **Sicher in der Rezeptur für Fortgeschrittene mit praktischer Plausibilitätsprüfung** | | **117** |
| | Mittwoch, 24.04.2024 | 19.30 – 21.00 Uhr | |
| | **Diabetes: Insulin als Hormon und Arzneistoff (Teil 2) – Insuline und Pens** | | **41** |
| | Donnerstag, 25.04.2024 | 15.00 – 17.00 Uhr | |
| | **Cannabisversorgung in Deutschland: eine Zäsur!** | | **106** |
| | Donnerstag, 02.05.2024 | 19.00 – 21.00 Uhr | |
| | **Pharmazeutische Toolbox für eine sichere Antikoagulation** | | **32** |
| | Montag, 06.05.2024 | 19.00 – 20.30 Uhr | |
| | **Inhalationssysteme bei COPD und Asthma – Anwendungsfehler vermeiden** | | **34** |
| | Dienstag, 07.05.2024 | 15.00 – 17.00 Uhr | |
| APOQUICK | **Freiverkäufliche kompressive Strümpfe von Belsana in der Apotheke** | | **74** |
| | Dienstag, 07.05.2024 | 19.00 – 20.00 Uhr | |
| | **Gesundheit beginnt im Mund** | | **49** |
| | Mittwoch, 08.05.2024 | 19.00 – 20.30 Uhr | |
| | **Omega-3-Fettsäuren und das Herz-Kreislauf-System** | | **55** |
| | Dienstag, 14.05.2024 | 19.00 – 20.00 Uhr | |
| | **Auf Nummer sicher – so funktioniert die orale Notfallverhütung** | | **57** |
| | Donnerstag, 16.05.2024 | 15.00 – 17.00 Uhr | |


APOQUICK In Kooperation mit APOQUICK, bitte separate Anmeldung beachten!

# Webinare nach Veranstaltungsdatum

## BUNDESWEITE WEBINARE


| | | | |
|---|---|---|---|
| | **Arzneimitteltherapie für Säuglinge und Kinder** | | 59 |
| | Mittwoch, 22.05.2024 | 15.00 – 17.00 Uhr | |
| | **Medizinische Bandagen** | | 66 |
| | Dienstag, 28.05.2024 | 15.00 – 17.00 Uhr | |
| | **Crashkurs für PTA-Prüflinge und Wiedereinsteiger/-innen** | | 36 |
| | Mittwoch, 29.05.2024 | 19.00 – 21.00 Uhr | |
| | **Interaktionen verstehen und erklären (für PTA)** | | 48 |
| | Montag, 03.06.2024 | 15.00 – 17.00 Uhr | |
| | **Inhalationssysteme bei COPD und Asthma – Anwendungsfehler vermeiden** | | 34 |
| | Mittwoch, 05.06.2024 | 19.00 – 21.00 Uhr | |
| | **Cannabisversorgung in Deutschland: eine Zäsur!** | | 106 |
| | Donnerstag, 06.06.2024 | 19.00 – 21.00 Uhr | |
| | **Verantwortung von Anfang an – Selbstmedikation in Schwangerschaft und Stillzeit** | | 61 |
| | Mittwoch, 12.06.2024 | 19.00 – 21.00 Uhr | |
| | **Alarm im Darm – der Reizdarmkunde in der Apotheke** | | 58 |
| | Dienstag, 18.06.2024 | 19.00 – 20.30 Uhr | |
| | **Omega-3-Fettsäuren: Mit Fett gegen Entzündungen?** | | 55 |
| | Mittwoch, 26.06.2024 | 19.00 – 20.00 Uhr | |
| | **Inhalationssysteme bei COPD und Asthma – Anwendungsfehler vermeiden** | | 34 |
| | Dienstag, 02.07.2024 | 15.00 – 17.00 Uhr | |
| APOQUICK | **Für jedes Bein und jeden Strumpf die richtige Pflege und Anziehtechnik** | | 78 |
| | Montag, 22.07.2024 | 13.00 – 14.30 Uhr | |
| | **Alarm im Darm – der Reizdarmkunde in der Apotheke** | | 58 |
| | Dienstag, 20.08.2024 | 19.00 – 20.30 Uhr | |
| | **Mental fit bis ins hohe Alter – mit Omega-3-Fettsäuren** | | 56 |
| | Montag, 26.08.2024 | 19.00 – 20.00 Uhr | |
| | **Inhalationssysteme bei COPD und Asthma – Anwendungsfehler vermeiden** | | 34 |
| | Mittwoch, 28.08.2024 | 19.00 – 21.00 Uhr | |
| | **Analytik im Apothekenlabor mit interaktiven Aufgabenstellungen** | | 102 |
| | Donnerstag, 29.08.2024 | 19.30 – 21.00 Uhr | |
| | **Crashkurs für PTA-Prüflinge und Wiedereinsteiger/-innen** | | 36 |
| | Montag, 02.09.2024 | 15.00 – 17.00 Uhr | |
| APOQUICK | **Lymphatische Versorgung – Abgabe von Flachstrickversorgungen bei Lip- und Lymphödemen in der Apotheke** | | 75 |
| | Montag, 02.09.2024 | 19.00 – 20.00 Uhr | |
| | **Die Welt der Rezeptur: Herausforderung und Innovationen** | | 116 |
| | Dienstag, 03.09.2024 | 15.00 – 17.00 Uhr | |
| | **Cannabisversorgung in Deutschland: eine Zäsur!** | | 106 |
| | Mittwoch, 04.09.2024 | 19.00 – 21.00 Uhr | |
| | **Arzneimitteltherapie für Säuglinge und Kinder** | | 59 |
| | Montag, 09.09.2024 | 19.00 – 21.00 Uhr | |


APOQUICK In Kooperation mit APOQUICK, bitte separate Anmeldung beachten!

# Webinare nach Veranstaltungsdatum

## BUNDESWEITE WEBINARE


| | | | |
|---|---|---|---|
| | **Sprunggelenke effektiv mit Bandagen versorgen** | | **79** |
| | Dienstag, 10.09.2024 | 15.00 – 17.00 Uhr | |
| | **Inhalationssysteme bei COPD und Asthma – Anwendungsfehler vermeiden** | | **34** |
| | Mittwoch, 11.09.2024 | 15.00 – 17.00 Uhr | |
| | **Mundtrockenheit – wenn der Speichel ausgeht** | | **50** |
| | Donnerstag, 12.09.2024 | 15.00 – 17.00 Uhr | |
| | **Brainfood – ist Intelligenz essbar?** | | **33** |
| | Dienstag, 17.09.2024 | 19.00 – 20.45 Uhr | |
| | **Tatort Dünndarm – die exokrine Pankreasinsuffizienz** | | **42** |
| | Mittwoch, 18.09.2024 | 19.00 – 20.30 Uhr | |
| | **Der Darm und seine Bewohner – Darmgesundheit im Fokus** | | **38** |
| | Montag, 23.09.2024 | 15.00 – 17.00 Uhr | |
| | **Mehr als nur Beratung – die neuen pharmazeutischen Dienstleistungen** | | **113** |
| | Dienstag, 24.09.2024 | 15.00 – 17.00 Uhr | |
| | **Diabetes: Insulin als Hormon und Arzneistoff (Teil 1) – Basiswissen** | | **40** |
| | Mittwoch, 25.09.2024 | 19.00 – 21.00 Uhr | |
| APOQUICK | **Für jedes Bein die richtige Kompressionsstrumpfqualität** | | **70** |
| | Montag, 30.09.2024 | 19.00 – 20.00 Uhr | |
| | **Besser durch die Wechseljahre mit Omega-3-Fettsäuren** | | **56** |
| | Dienstag, 01.10.2024 | 19.00 – 20.00 Uhr | |
| | **Gesundheit beginnt im Mund** | | **49** |
| | Montag, 07.10.2024 | 19.00 – 20.30 Uhr | |
| | **#ApoGoesSocialMedia – Facebook & Instagram für Apotheken (Basis-Webinar)** | | **96** |
| | Dienstag, 08.10.2024 | 19.00 – 20.30 Uhr | |
| | **Der Darm und seine Bewohner – Neugeborene im Fokus** | | **37** |
| | Mittwoch, 09.10.2024 | 15.00 – 17.00 Uhr | |
| | **Natürliche Molekülkomplexe in der Prävention und Behandlung von Infektionen der oberen Atemwege** | | **40** |
| | Montag, 14.10.2024 | 19.00 – 20.15 Uhr | |
| | **Inhalationssysteme bei COPD und Asthma – Anwendungsfehler vermeiden** | | **34** |
| | Dienstag, 15.10.2024 | 15.00 – 17.00 Uhr | |
| | **Wirtschaftlichkeit durch Importe – Einfach, Sicher, Zeitgemäß** | | **45** |
| | Mittwoch, 16.10.2024 | 19.00 – 20.15 Uhr | |
| | **Versorgung und Beratung bei Arthrose** | | **64** |
| | Donnerstag, 17.10.2024 | 15.00 – 17.00 Uhr | |
| | **Verantwortung von Anfang an – Selbstmedikation in Schwangerschaft und Stillzeit** | | **61** |
| | Montag, 21.10.2024 | 15.00 – 17.00 Uhr | |
| | **Medizinische Bandagen** | | **66** |
| | Dienstag, 22.10.2024 | 15.00 – 17.00 Uhr | |
| | **Interaktionen verstehen und erklären (für PTA)** | | **48** |
| | Mittwoch, 23.10.2024 | 19.00 – 21.00 Uhr | |


APOQUICK In Kooperation mit APOQUICK, bitte separate Anmeldung beachten!

# Webinare nach Veranstaltungsdatum

## BUNDESWEITE WEBINARE


| | | | |
|---|---|---|---|
| | **Pharmazeutische Toolbox für eine sichere Antikoagulation** | | 32 |
| | Montag, 28.10.2024 | 19.00 – 20.30 Uhr | |
| | **Cannabisversorgung in Deutschland: eine Zäsur!** | | 106 |
| | Donnerstag, 31.10.2024 | 19.00 – 21.00 Uhr | |
| | **Auf Nummer sicher – so funktioniert die orale Notfallverhütung** | | 57 |
| | Montag, 04.11.2024 | 19.00 – 21.00 Uhr | |
| | **Medizinische Bandagen** | | 66 |
| | Dienstag, 05.11.2024 | 15.00 – 17.00 Uhr | |
| APOQUICK | **Trinknahrung – Beratungskompetenz in der Apotheke** | | 82 |
| | Mittwoch, 06.11.2024 | 14.00 – 17.00 Uhr | |
| | **Sicher in der Rezeptur für Fortgeschrittene mit Plausibilitätsprüfung** | | 118 |
| | Mittwoch, 06.11.2024 | 19.30 – 21.00 Uhr | |
| | **Antibiotika und Clostridioides-difficile-Infektionen** | | 31 |
| | Donnerstag, 07.11.2024 | 15.00 – 17.00 Uhr | |
| | **Die Welt der Rezeptur: Herausforderung und Innovationen** | | 116 |
| | Montag, 11.11.2024 | 19.00 – 21.00 Uhr | |
| | **Inhalationssysteme bei COPD und Asthma – Anwendungsfehler vermeiden** | | 34 |
| | Mittwoch, 13.11.2024 | 15.00 – 17.00 Uhr | |
| APOQUICK | **Freiverkäufliche kompressive Strümpfe von Belsana in der Apotheke** | | 74 |
| | Donnerstag, 14.11.2024 | 13.00 – 14.00 Uhr | |
| | **Papeln und Pusteln – Akne in den Griff bekommen** | | 30 |
| | Donnerstag, 14.11.2024 | 19.00 – 21.00 Uhr | |
| | **Arzneimitteltherapie bei Schlafstörungen** | | 60 |
| | Montag, 18.11.2024 | 19.00 – 20.30 Uhr | |
| | **Diabetes: Insulin als Hormon und Arzneistoff (Teil 2) – Insuline und Pens** | | 41 |
| | Dienstag, 19.11.2024 | 19.00 – 21.00 Uhr | |
| | **Crashkurs für PTA-Prüflinge und Wiedereinsteiger/-innen** | | 36 |
| | Mittwoch, 20.11.2024 | 19.00 – 21.00 Uhr | |
| | **Cannabisversorgung in Deutschland: eine Zäsur!** | | 106 |
| | Donnerstag, 21.11.2024 | 19.00 – 21.00 Uhr | |
| | **#ApoGoesSocialMedia – Facebook & Instagram für Apotheken (Aufbau-Webinar)** | | 97 |
| | Montag, 25.11.2024 | 19.00 – 20.30 Uhr | |
| | **Arzneimitteltherapie für Säuglinge und Kinder** | | 59 |
| | Dienstag, 26.11.2024 | 15.00 – 17.00 Uhr | |
| | **Klinische Studien – von der Idee bis zur Datenanalyse** | | 62 |
| | Donnerstag, 28.11.2024 | 19.00 – 21.00 Uhr | |
| | **Alarm im Darm – der Reizdarmkunde in der Apotheke** | | 58 |
| | Mittwoch, 04.12.2024 | 19.00 – 20.30 Uhr | |


APOQUICK In Kooperation mit APOQUICK, bitte separate Anmeldung beachten!

# Webinare nach Veranstaltungsdatum

## BUNDESWEITE WEBINARE


| | | |
|---|---|---|
| **Mundtrockenheit – wenn der Speichel ausgeht**<br>Donnerstag, 05.12.2024 | 19.00 – 21.00 Uhr | 50 |
| **Tatort Dünndarm – die exokrine Pankreasinsuffizienz**<br>Dienstag, 10.12.2024 | 19.00 – 20.30 Uhr | 42 |
| **Inhalationssysteme bei COPD und Asthma – Anwendungsfehler vermeiden**<br>Mittwoch, 11.12.2024 | 19.00 – 21.00 Uhr | 34 |


# Seminare nach Veranstaltungsorten

## BARSBÜTTEL


| | | |
|---|---|---|
| **Stomaversorgung (Fachseminar)**<br>Mittwoch, 31.01.2024 | 14.00 – 17.00 Uhr | 80 |
| **Ableitende Inkontinenzversorgung (Basisseminar)**<br>Mittwoch, 20.03.2024 | 14.00 – 18.00 Uhr | 68 |
| **Modernes Wundmanagement**<br>Mittwoch, 24.04.2024 | 14.00 – 17.00 Uhr | 84 |
| **Modernes Wundmanagement**<br>Mittwoch, 23.10.2024 | 14.00 – 17.00 Uhr | 84 |
| **Stomaversorgung (Fachseminar)**<br>Mittwoch, 27.11.2024 | 14.00 – 17.00 Uhr | 80 |
| **Ableitende Inkontinenzversorgung (Basisseminar)**<br>Mittwoch, 11.12.2024 | 14.00 – 18.00 Uhr | 68 |


## BERGKIRCHEN


| | | |
|---|---|---|
| **Stomaversorgung (Fachseminar)**<br>Mittwoch, 31.01.2024 | 14.00 – 17.00 Uhr | 80 |
| **Ableitende Inkontinenzversorgung (Basisseminar)**<br>Mittwoch, 20.03.2024 | 14.00 – 18.00 Uhr | 68 |
| **Brandschutzhelfer gemäß DGUV 205-023**<br>Mittwoch, 17.04.2024 | 15.00 – 18.15 Uhr | 104 |
| **Modernes Wundmanagement**<br>Mittwoch, 12.06.2024 | 14.00 – 17.00 Uhr | 84 |
| **Stomaversorgung (Fachseminar)**<br>Mittwoch, 24.07.2024 | 14.00 – 17.00 Uhr | 80 |
| **Ableitende Inkontinenzversorgung (Basisseminar)**<br>Mittwoch, 11.09.2024 | 14.00 – 18.00 Uhr | 68 |


In Kooperation mit APOQUICK, bitte separate Anmeldung beachten!

# Seminare nach Veranstaltungsorten

## BERGKIRCHEN


| | | |
|---|---|---|
| **Modernes Wundmanagement**<br>Mittwoch, 23.10.2024 | 14.00 – 17.00 Uhr | 84 |


## BÖBLINGEN


| | | |
|---|---|---|
| **Stomaversorgung (Fachseminar)**<br>Mittwoch, 07.02.2024 | 14.00 – 17.00 Uhr | 80 |
| **Ableitende Inkontinenzversorgung (Basisseminar)**<br>Mittwoch, 10.04.2024 | 14.00 – 18.00 Uhr | 68 |
| **Modernes Wundmanagement**<br>Mittwoch, 05.06.2024 | 14.00 – 17.00 Uhr | 84 |
| **Stomaversorgung (Fachseminar)**<br>Mittwoch, 10.07.2024 | 14.00 – 17.00 Uhr | 80 |
| **Ableitende Inkontinenzversorgung (Basisseminar)**<br>Mittwoch, 25.09.2024 | 14.00 – 18.00 Uhr | 68 |
| **Modernes Wundmanagement**<br>Mittwoch, 16.10.2024 | 14.00 – 17.00 Uhr | 84 |


## ESSEN


| | | |
|---|---|---|
| **Modernes Wundmanagement**<br>Mittwoch, 10.01.2024 | 14.00 – 17.00 Uhr | 84 |
| **Ableitende Inkontinenzversorgung (Basisseminar)**<br>Mittwoch, 17.01.2024 | 14.00 – 18.00 Uhr | 68 |
| **Auffrischungskurs zur angewandten Kompressionstherapie (Fresh-Up-Seminar)**<br>Mittwoch, 24.01.2024 | 14.00 – 18.00 Uhr | 73 |
| **Erste-Hilfe-Ausbildung – ein Muss für jede Apotheke (Grundkurs)**<br>Mittwoch, 07.02.2024 | 09.00 – 17.00 Uhr | 109 |
| **Medizinprodukteberater gemäß § 83 MPDG**<br>Mittwoch, 21.02.2024 | 10.00 – 17.30 Uhr | 112 |
| **Now we have the salad – englischsprachige Kunden in der Apotheke**<br>Mittwoch, 28.02.2024 | 15.00 – 19.15 Uhr | 92 |
| **Workshop Kapselherstellung**<br>Mittwoch, 06.03.2024 | 15.00 – 18.15 Uhr | 111 |
| **Der Darm und seine Bewohner – Darmgesundheit im Fokus**<br>Mittwoch, 13.03.2024 | 15.00 – 18.15 Uhr | 38 |
| **Brandschutzhelfer gemäß DGUV 205-023**<br>Mittwoch, 20.03.2024 | 09.30 – 12.45 Uhr | 104 |

# **Seminare** nach Veranstaltungsorten

## ESSEN


| | | | |
|---|---|---|---|
| | **Brandschutzhelfer gemäß DGUV 205-023** | | **104** |
| | Mittwoch, 20.03.2024 | 15.00 – 18.15 Uhr | |
| | **Erste-Hilfe-Fortbildung – ein Muss für jede Apotheke (Auffrischungskurs)** | | **110** |
| | Mittwoch, 10.04.2024 | 09.00 – 17.00 Uhr | |
| | **Die Welt der Rezeptur: Herausforderung und Innovationen** | | **116** |
| | Mittwoch, 24.04.2024 | 15.00 – 18.15 Uhr | |
| | **Praxiswissen digitale Betriebsprüfung: Betriebsprüfung 4.0 und Kassennachschau** | | **90** |
| | Dienstag, 07.05.2024 | 15.00 – 18.00 Uhr | |
| APOQUICK | **Medizinische Kompressionstherapie (Basisseminar – Modul 1)** | | **71** |
| | Mittwoch, 08.05.2024 | 09.00 – 18.00 Uhr | |
| APOQUICK | **Intensivschulung zur angewandten Kompressionstherapie (Fortgeschrittenenseminar – Modul 2)** | | **72** |
| | Donnerstag, 16.05.2024 | 09.00 – 17.00 Uhr | |
| APOQUICK | **Stomaversorgung (Fachseminar)** | | **80** |
| | 29.05.2024 | 14.00 – 17.00 Uhr | |
| | **Notfallkoffer: Was geschieht mit Ihrer Apotheke, wenn Sie plötzlich ausfallen?** | | **89** |
| | Mittwoch, 12.06.2024 | 15.00 – 17.00 Uhr | |
| APOQUICK | **Modernes Wundmanagement** | | **84** |
| | Mittwoch, 21.08.2024 | 14.00 – 17.00 Uhr | |
| APOQUICK | **Medizinische Kompressionstherapie (Basisseminar – Modul 1)** | | **71** |
| | Mittwoch, 28.08.2024 | 09.00 – 18.00 Uhr | |
| | **Erste-Hilfe-Fortbildung – ein Muss für jede Apotheke (Auffrischungskurs)** | | **110** |
| | Mittwoch, 04.09.2024 | 09.00 – 17.00 Uhr | |
| | **Medizinische Bandagen** | | **66** |
| | Mittwoch, 11.09.2024 | 15.00 – 17.30 Uhr | |
| | **Know-how IKS: Internes Kontrollsystem für Apotheken** | | **94** |
| | Donnerstag, 19.09.2024 | 15.00 – 17.00 Uhr | |
| | **Brandschutzhelfer gemäß DGUV 205-023** | | **104** |
| | Mittwoch, 25.09.2024 | 09.30 – 12.45 Uhr | |
| | **Brandschutzhelfer gemäß DGUV 205-023** | | **104** |
| | Mittwoch, 25.09.2024 | 15.00 – 18.15 Uhr | |
| | **Erste-Hilfe-Ausbildung – ein Muss für jede Apotheke (Grundkurs)** | | **109** |
| | Mittwoch, 02.10.2024 | 09.00 – 17.00 Uhr | |
| APOQUICK | **Auffrischungskurs zur angewandten Kompressionstherapie (Fresh-Up-Seminar)** | | **73** |
| | Mittwoch, 09.10.2024 | 14.00 – 18.00 Uhr | |
| APOQUICK | **Ableitende Inkontinenzversorgung (Basisseminar)** | | **68** |
| | Mittwoch, 30.10.2024 | 14.00 – 18.00 Uhr | |
| | **Arbeitsrecht für Apotheken** | | **88** |
| | Donnerstag, 14.11.2024 | 15.00 – 17.00 Uhr | |
| APOQUICK | **Stomaversorgung (Fachseminar)** | | **80** |
| | Mittwoch, 27.11.2024 | 14.00 – 17.00 Uhr | |


APOQUICK In Kooperation mit APOQUICK, bitte separate Anmeldung beachten!

# Seminare nach Veranstaltungsorten

## FRECHEN


| | | |
|---|---|---|
| **Basisseminar „Wundexperte ICW“ nach dem Curriculum der ICW**<br>Montag, 05.02.2024 08.00 – 15.00 Uhr<br>Dienstag, 06.02.2024<br>Mittwoch, 07.02.2024<br>Donnerstag, 08.02.2024 | | 83 |
| **Stomaversorgung (Fachseminar)**<br>Mittwoch, 21.02.2024 14.00 – 17.00 Uhr | | 80 |
| **Erste-Hilfe-Fortbildung – ein Muss für jede Apotheke (Auffrischungskurs)**<br>Mittwoch, 06.03.2024 09.00 – 17.00 Uhr | | 110 |
| **Basisseminar „Wundexperte ICW“ nach dem Curriculum der ICW**<br>Montag, 11.03.2024 08.00 – 15.00 Uhr<br>Dienstag, 12.03.2024<br>Mittwoch, 13.03.2024 | | 83 |
| **Aufrechterhaltung der Sachkunde nach § 11 ChemVerbotsV**<br>Montag, 18.03.2024 10.00 – 17.00 Uhr | | 108 |
| **Modernes Wundmanagement**<br>Mittwoch, 20.03.2024 14.00 – 17.00 Uhr | | 84 |
| **Basisseminar „Wundexperte ICW“ nach dem Curriculum der ICW (Prüfung)**<br>Dienstag, 09.04.2024 09.00 – 10.30 Uhr | | 83 |
| **Brandschutzhelfer gemäß DGUV 205-023**<br>Mittwoch, 10.04.2024 09.30 – 12.45 Uhr | | 104 |
| **Brandschutzhelfer gemäß DGUV 205-023**<br>Mittwoch, 10.04.2024 15.00 – 18.15 Uhr | | 104 |
| **Sicher in der Rezeptur für Fortgeschrittene mit praktischer Plausibilitätsprüfung**<br>Mittwoch, 17.04.2024 15.00 – 18.15 Uhr | | 117 |
| **Intensivschulung zur angewandten Kompressionstherapie (Fortgeschrittenenseminar – Modul 2)**<br>Mittwoch, 24.04.2024 09.00 – 17.00 Uhr | | 72 |
| **Erste-Hilfe-Ausbildung – ein Muss für jede Apotheke (Grundkurs)**<br>Mittwoch, 22.05.2024 09.00 – 17.00 Uhr | | 109 |
| **Ableitende Inkontinenzversorgung (Basisseminar)**<br>Mittwoch, 05.06.2024 14.00 – 18.00 Uhr | | 68 |
| **Brandschutzhelfer gemäß DGUV 205-023**<br>Mittwoch, 21.08.2024 09.30 – 12.45 Uhr | | 104 |
| **Brandschutzhelfer gemäß DGUV 205-023**<br>Mittwoch, 21.08.2024 15.00 – 18.15 Uhr | | 104 |
| **Medizinische Kompressionstherapie (Basisseminar – Modul 1)**<br>Mittwoch, 04.09.2024 09.00 – 18.00 Uhr | | 71 |
| **Ableitende Inkontinenzversorgung (Basisseminar)**<br>Mittwoch, 11.09.2024 14.00 – 18.00 Uhr | | 68 |

# Seminare nach Veranstaltungsorten

## FRECHEN


| | | | |
|---|---|---|---|
| | **Lymphologie, 2-tägig: Grundlagen der Flachstrick-Kompressionsversorgung bei Ödemerkrankungen**<br>Mittwoch, 18.09.2024<br>Donnerstag, 19.09.2024 | 09.00 – 18.00 Uhr<br>09.00 – 16.30 Uhr | 77 |
| | **Erste-Hilfe-Ausbildung – ein Muss für jede Apotheke (Grundkurs)**<br>Mittwoch, 25.09.2024 | 09.00 – 17.00 Uhr | 109 |
| | **Modernes Wundmanagement**<br>Mittwoch, 09.10.2024 | 14.00 – 17.00 Uhr | 84 |
| | **Erste-Hilfe-Fortbildung – ein Muss für jede Apotheke (Auffrischungskurs)**<br>Mittwoch, 30.10.2024 | 09.00 – 17.00 Uhr | 110 |
| | **Auffrischungskurs zur angewandten Kompressionstherapie (Fresh-Up-Seminar)**<br>Mittwoch, 06.11.2024 | 14.00 – 18.00 Uhr | 73 |
| | **Now we have the salad – englischsprachige Kunden in der Apotheke**<br>Mittwoch, 13.11.2024 | 15.00 – 19.15 Uhr | 92 |
| | **Stomaversorgung (Fachseminar)**<br>Mittwoch, 20.11.2024 | 14.00 – 17.00 Uhr | 80 |


## HERFORD


| | | | |
|---|---|---|---|
| | **Ableitende Inkontinenzversorgung (Basisseminar)**<br>Mittwoch, 21.02.2024 | 14.00 – 17.00 Uhr | 68 |
| | **Now we have the salad – englischsprachige Kunden in der Apotheke**<br>Mittwoch, 13.03.2024 | 15.00 – 19.15 Uhr | 92 |
| | **Rezeptur: Fit für die Theorie**<br>Mittwoch, 20.03.2024 | 15.00 – 19.15 Uhr | 114 |
| | **Modernes Wundmanagement**<br>Mittwoch, 29.05.2024 | 14.00 – 17.00 Uhr | 84 |
| | **Rezeptur: Fit für die Praxis**<br>Mittwoch, 05.06.2024 | 15.00 – 19.15 Uhr | 115 |
| | **Stomaversorgung (Fachseminar)**<br>Mittwoch, 19.06.2024 | 14.00 – 17.00 Uhr | 80 |
| | **Modernes Wundmanagement**<br>Mittwoch, 21.08.2024 | 14.00 – 17.00 Uhr | 84 |
| | **Stomaversorgung (Fachseminar)**<br>Mittwoch, 18.09.2024 | 14.00 – 17.00 Uhr | 80 |
| | **Ableitende Inkontinenzversorgung (Basisseminar)**<br>Mittwoch, 04.12.2024 | 14.00 – 17.00 Uhr | 68 |

# Seminare nach Veranstaltungsorten

## LANGGÖNS


| | | |
|---|---|---|
| **Stomaversorgung (Fachseminar)** Mittwoch, 28.02.2024 | 14.00 – 17.00 Uhr | 80 |
| **Medizinische Kompressionstherapie (Basisseminar – Modul 1)** Mittwoch, 17.04.2024 | 09.00 – 18.00 Uhr | 71 |
| **Ableitende Inkontinenzversorgung (Basisseminar)** Mittwoch, 24.04.2024 | 14.00 – 18.00 Uhr | 68 |
| **Modernes Wundmanagement** Mittwoch, 22.05.2024 | 14.00 – 17.00 Uhr | 84 |
| **Modernes Wundmanagement** Mittwoch, 03.07.2024 | 14.00 – 17.00 Uhr | 84 |
| **Brandschutzhelfer gemäß DGUV 205-023** Mittwoch, 11.09.2024 | 15.00 – 18.15 Uhr | 104 |
| **Auffrischungskurs zur angewandten Kompressionstherapie (Fresh-Up-Seminar)** Mittwoch, 09.10.2024 | 14.00 – 18.00 Uhr | 73 |
| **Ableitende Inkontinenzversorgung (Basisseminar)** Mittwoch, 06.11.2024 | 14.00 – 18.00 Uhr | 68 |
| **Stomaversorgung (Fachseminar)** Mittwoch, 04.12.2024 | 14.00 – 17.00 Uhr | 80 |


## MITTENWALDE


| | | |
|---|---|---|
| **Modernes Wundmanagement** Mittwoch, 06.03.2024 | 14.00 – 17.00 Uhr | 84 |
| **Stomaversorgung (Fachseminar)** Mittwoch, 24.04.2024 | 14.00 – 17.00 Uhr | 80 |
| **Ableitende Inkontinenzversorgung (Basisseminar)** Donnerstag, 06.06.2024 | 14.00 – 18.00 Uhr | 68 |
| **Modernes Wundmanagement** Mittwoch, 04.09.2024 | 14.00 – 17.00 Uhr | 84 |
| **Stomaversorgung (Fachseminar)** Mittwoch, 25.09.2024 | 14.00 – 17.00 Uhr | 80 |
| **Ableitende Inkontinenzversorgung (Basisseminar)** Mittwoch, 06.11.2024 | 14.00 – 18.00 Uhr | 68 |


## MOSBACH


| | | |
|---|---|---|
| **Brandschutzhelfer gemäß DGUV 205-023** Mittwoch, 15.05.2024 | 15.00 – 18.15 Uhr | 104 |
| **Medizinische Kompressionstherapie (Basisseminar – Modul 1)** Mittwoch, 23.10.2024 | 09.00 – 18.00 Uhr | 71 |


In Kooperation mit APOQUICK, bitte separate Anmeldung beachten!

# **Seminare** nach Veranstaltungsorten

## MÜNSTER


| | | | |
|---|---|---|---|
| APOQUICK | **Modernes Wundmanagement** Mittwoch, 07.02.2024 | 14.00 – 17.00 Uhr | 84 |
| APOQUICK | **Stomaversorgung (Fachseminar)** Mittwoch, 28.02.2024 | 14.00 – 17.00 Uhr | 80 |
| | **Brandschutzhelfer gemäß DGUV 205-023** Mittwoch, 06.03.2024 | 09.30 – 12.45 Uhr | 104 |
| | **Brandschutzhelfer gemäß DGUV 205-023** Mittwoch, 06.03.2024 | 15.00 – 18.15 Uhr | 104 |
| | **Erste-Hilfe-Fortbildung – ein Muss für jede Apotheke (Auffrischungskurs)** Mittwoch, 20.03.2024 | 09.00 – 17.00 Uhr | 110 |
| APOQUICK | **Medizinische Kompressionstherapie (Basisseminar – Modul 1)** Mittwoch, 10.04.2024 | 09.00 – 18.00 Uhr | 71 |
| APOQUICK | **Auffrischungskurs zur angewandten Kompressionstherapie (Fresh-Up-Seminar)** Mittwoch, 17.04.2024 | 14.00 – 18.00 Uhr | 73 |
| | **Rezeptur: Fit für die Praxis** Mittwoch, 24.04.2024 | 15.00 – 19.15 Uhr | 115 |
| | **Notfallkoffer: Was geschieht mit Ihrer Apotheke, wenn Sie plötzlich ausfallen?** Dienstag, 07.05.2024 | 15.00 – 17.00 Uhr | 89 |
| | **Erste-Hilfe-Ausbildung – ein Muss für jede Apotheke (Grundkurs)** Mittwoch, 15.05.2024 | 09.00 – 17.00 Uhr | 109 |
| | **Medizinische Bandagen** Mittwoch, 22.05.2024 | 15.00 – 17.30 Uhr | 66 |
| APOQUICK | **Ableitende Inkontinenzversorgung (Basisseminar)** Mittwoch, 29.05.2024 | 14.00 – 18.00 Uhr | 68 |
| | **Medizinprodukteberater gemäß § 83 MPDG** Mittwoch, 05.06.2024 | 10.00 – 17.30 Uhr | 112 |
| APOQUICK | **Medizinische Kompressionstherapie (Basisseminar – Modul 1)** Mittwoch, 28.08.2024 | 09.00 – 18.00 Uhr | 71 |
| | **Brandschutzhelfer gemäß DGUV 205-023** Mittwoch, 04.09.2024 | 09.30 – 12.45 Uhr | 104 |
| | **Brandschutzhelfer gemäß DGUV 205-023** Mittwoch, 04.09.2024 | 15.00 – 18.15 Uhr | 104 |
| | **Erste-Hilfe-Ausbildung – ein Muss für jede Apotheke (Grundkurs)** Mittwoch, 11.09.2024 | 09.00 – 17.00 Uhr | 109 |
| APOQUICK | **Auffrischungskurs zur angewandten Kompressionstherapie (Fresh-Up-Seminar)** Mittwoch, 18.09.2024 | 09.00 – 18.00 Uhr | 73 |
| | **Der Darm und seine Bewohner – Darmgesundheit im Fokus** Mittwoch, 25.09.2024 | 15.00 – 18.15 Uhr | 38 |
| APOQUICK | **Intensivschulung zur angewandten Kompressionstherapie (Fortgeschrittenenseminar – Modul 2)** Dienstag, 08.10.2024 | 09.00 – 17.00 Uhr | 72 |


APOQUICK In Kooperation mit APOQUICK, bitte separate Anmeldung beachten!

# Seminare nach Veranstaltungsorten

## MÜNSTER


| | | | |
|---|---|---|---|
| | **Erste-Hilfe-Fortbildung – ein Muss für jede Apotheke (Auffrischungskurs)** | | **110** |
| | Mittwoch, 06.11.2024 | 09.00 – 17.00 Uhr | |
| APOQUICK | **Modernes Wundmanagement** | | **84** |
| | Mittwoch, 13.11.2024 | 14.00 – 17.00 Uhr | |
| | **Stomaversorgung (Fachseminar)** | | **80** |
| | Mittwoch, 20.11.2024 | 14.00 – 17.00 Uhr | |
| APOQUICK | **Lymphologie, 1-tägig: Aufbauseminar der Flachstrick-Kompressionsversorgung bei Ödemerkrankungen** | | **76** |
| | Dienstag, 26.11.2024 | 09.00 – 18.00 Uhr | |
| APOQUICK | **Ableitende Inkontinenzversorgung (Basisseminar)** | | **68** |
| | Mittwoch, 04.12.2024 | 14.00 – 18.00 Uhr | |


## NEUDIETENDORF


| | | | |
|---|---|---|---|
| APOQUICK | **Stomaversorgung (Fachseminar)** | | **80** |
| | Mittwoch, 24.01.2024 | 14.00 – 17.00 Uhr | |
| APOQUICK | **Ableitende Inkontinenzversorgung (Basisseminar)** | | **68** |
| | Mittwoch, 13.03.2024 | 14.00 – 18.00 Uhr | |
| APOQUICK | **Medizinische Kompressionstherapie (Basisseminar – Modul 1)** | | **71** |
| | Mittwoch, 17.04.2024 | 09.00 – 18.00 Uhr | |
| APOQUICK | **Modernes Wundmanagement** | | **84** |
| | Mittwoch, 15.05.2024 | 14.00 – 17.00 Uhr | |
| APOQUICK | **Stomaversorgung (Fachseminar)** | | **80** |
| | Mittwoch, 18.09.2024 | 14.00 – 17.00 Uhr | |
| | **Now we have the salad – englischsprachige Kunden in der Apotheke** | | **92** |
| | Mittwoch, 06.11.2024 | 15.00 – 19.15 Uhr | |
| APOQUICK | **Modernes Wundmanagement** | | **84** |
| | Mittwoch, 27.11.2024 | 14.00 – 17.00 Uhr | |
| APOQUICK | **Ableitende Inkontinenzversorgung (Basisseminar)** | | **68** |
| | Mittwoch, 11.12.2024 | 14.00 – 18.00 Uhr | |

# Seminare nach Veranstaltungsorten

## PEINE


| | | | |
|---|---|---|---|
| APOQUICK | **Modernes Wundmanagement** Mittwoch, 07.02.2024 | 14.00 – 17.00 Uhr | 84 |
| APOQUICK | **Stomaversorgung (Fachseminar)** Mittwoch, 13.03.2024 | 14.00 – 17.00 Uhr | 80 |
| APOQUICK | **Ableitende Inkontinenzversorgung (Basisseminar)** Mittwoch, 15.05.2024 | 14.00 – 18.00 Uhr | 68 |
| APOQUICK | **Modernes Wundmanagement** Mittwoch, 11.09.2024 | 14.00 – 17.00 Uhr | 84 |
| APOQUICK | **Ableitende Inkontinenzversorgung (Basisseminar)** Mittwoch, 30.10.2024 | 14.00 – 18.00 Uhr | 68 |
| APOQUICK | **Stomaversorgung (Fachseminar)** Mittwoch, 13.11.2024 | 14.00 – 17.00 Uhr | 80 |


## RASTEDE


| | | | |
|---|---|---|---|
| APOQUICK | **Stomaversorgung (Fachseminar)** Mittwoch, 17.01.2024 | 14.00 – 17.00 Uhr | 80 |
| APOQUICK | **Auffrischungskurs zur angewandten Kompressionstherapie (Fresh-Up-Seminar)** Mittwoch, 24.01.2024 | 14.00 – 18.00 Uhr | 73 |
| APOQUICK | **Ableitende Inkontinenzversorgung (Basisseminar)** Mittwoch, 21.02.2024 | 14.00 – 18.00 Uhr | 68 |
| APOQUICK | **Modernes Wundmanagement** Mittwoch, 06.03.2024 | 14.00 – 17.00 Uhr | 84 |
| | **Brandschutzhelfer gemäß DGUV 205-023** Donnerstag, 04.04.2024 | 15.00 – 18.15 Uhr | 104 |
| | **Erste-Hilfe-Ausbildung – ein Muss für jede Apotheke (Grundkurs)** Mittwoch, 15.05.2024 | 09.00 – 17.00 Uhr | 109 |
| | **Erste-Hilfe-Fortbildung – ein Muss für jede Apotheke (Auffrischungskurs)** Mittwoch, 14.08.2024 | 09.00 – 17.00 Uhr | 110 |
| APOQUICK | **Ableitende Inkontinenzversorgung (Basisseminar)** Mittwoch, 21.08.2024 | 14.00 – 18.00 Uhr | 68 |
| | **Workshop Kapselherstellung** Mittwoch, 23.10.2024 | 15.00 – 18.15 Uhr | 111 |
| APOQUICK | **Stomaversorgung (Fachseminar)** Mittwoch, 30.10.2024 | 14.00 – 17.00 Uhr | 80 |
| APOQUICK | **Modernes Wundmanagement** Mittwoch, 06.11.2024 | 14.00 – 17.00 Uhr | 84 |
| | **Aufrechterhaltung der Sachkunde nach § 11 ChemVerbotsV** Donnerstag, 21.11.2024 | 10.00 – 17.30 Uhr | 108 |


APOQUICK In Kooperation mit APOQUICK, bitte separate Anmeldung beachten!

# Seminare nach Veranstaltungsorten

## ROSSAU


| | | |
|---|---|---|
| **Stomaversorgung (Fachseminar)**<br>Mittwoch, 10.01.2024 14.00 – 17.00 Uhr | 80 |
| **Ableitende Inkontinenzversorgung (Basisseminar)**<br>Mittwoch, 06.03.2024 14.00 – 18.00 Uhr | 68 |
| **Modernes Wundmanagement**<br>Mittwoch, 08.05.2024 14.00 – 17.00 Uhr | 84 |
| **Stomaversorgung (Fachseminar)**<br>Mittwoch, 19.06.2024 14.00 – 17.00 Uhr | 80 |
| **Ableitende Inkontinenzversorgung (Basisseminar)**<br>Mittwoch, 07.08.2024 14.00 – 18.00 Uhr | 68 |
| **Modernes Wundmanagement**<br>Mittwoch, 30.10.2024 14.00 – 17.00 Uhr | 84 |


## SCHWERTE


| | |
|---|---|
| **Modernes Wundmanagement**<br>Mittwoch, 24.01.2024 14.00 – 17.00 Uhr | 84 |
| **Lymphologie, 1-tägig: Aufbauseminar der Flachstrick-Kompressionsversorgung bei Ödemerkrankungen**<br>Dienstag, 06.02.2024 09.00 – 18.00 Uhr | 76 |
| **Ableitende Inkontinenzversorgung (Basisseminar)**<br>Mittwoch, 14.02.2024 14.00 – 18.00 Uhr | 68 |
| **Das gewisse Extra für Mitarbeiter/-innen: steuerfreie Zuwendungen**<br>Mittwoch, 06.03.2024 15.00 – 17.00 Uhr | 98 |
| **Erste-Hilfe-Fortbildung – ein Muss für jede Apotheke (Auffrischungskurs)**<br>Mittwoch, 13.03.2024 09.00 – 17.00 Uhr | 110 |
| **Lymphologie, 2-tägig: Grundlagen der Flachstrick-Kompressionsversorgung bei Ödemerkrankungen**<br>Mittwoch, 20.03.2024 09.00 – 18.00 Uhr<br>Donnerstag, 21.03.2024 09.00 – 16.30 Uhr | 77 |
| **Auffrischungskurs zur angewandten Kompressionstherapie (Fresh-Up-Seminar)**<br>Dienstag, 09.04.2024 14.00 – 18.00 Uhr | 73 |
| **Medizinische Kompressionstherapie (Basisseminar – Modul 1)**<br>Mittwoch, 10.04.2024 14.00 – 18.00 Uhr | 71 |
| **Brandschutzhelfer gemäß DGUV 205-023**<br>Mittwoch, 24.04.2024 15.00 – 18.15 Uhr | 104 |
| **Notfallkoffer: Was geschieht mit Ihrer Apotheke, wenn Sie plötzlich ausfallen?**<br>Donnerstag, 16.05.2024 15.00 – 17.00 Uhr | 89 |

# Seminare nach Veranstaltungsorten

## SCHWERTE


| | | | |
|---|---|---|---|
| | **Erste-Hilfe-Ausbildung – ein Muss für jede Apotheke (Grundkurs)** | | **109** |
| | Mittwoch, 05.06.2024 | 09.00 – 17.00 Uhr | |
| APOQUICK | **Stomaversorgung (Fachseminar)** | | **80** |
| | Mittwoch, 12.06.2024 | 14.00 – 17.00 Uhr | |
| | **Aufrechterhaltung der Sachkunde nach § 11 ChemVerbotsV** | | **108** |
| | Dienstag, 27.08.2024 | 10.00 – 17.30 Uhr | |
| | **Informationssicherheit für Apotheken** | | **93** |
| | Donnerstag, 29.08.2024 | 15.00 – 17.00 Uhr | |
| | **Erste-Hilfe-Ausbildung – ein Muss für jede Apotheke (Grundkurs)** | | **109** |
| | Mittwoch, 04.09.2024 | 09.00 – 17.00 Uhr | |
| | **Medizinprodukteberater gemäß § 83 MPDG** | | **112** |
| | Mittwoch, 11.09.2024 | 10.00 – 17.30 Uhr | |
| | **Analytik in der Apotheke mit Workshop DC und Refraktometer** | | **103** |
| | Mittwoch, 25.09.2024 | 15.00 – 18.15 Uhr | |
| APOQUICK | **Modernes Wundmanagement** | | **84** |
| | Mittwoch, 02.10.2024 | 14.00 – 17.00 Uhr | |
| | **Brandschutzhelfer gemäß DGUV 205-023** | | **104** |
| | Mittwoch, 09.10.2024 | 15.00 – 18.15 Uhr | |
| APOQUICK | **Auffrischungskurs zur angewandten Kompressionstherapie (Fresh-Up-Seminar)** | | **73** |
| | Mittwoch, 06.11.2024 | 14.00 – 18.00 Uhr | |
| APOQUICK | **Medizinische Kompressionstherapie (Basisseminar – Modul 1)** | | **71** |
| | Donnerstag, 07.11.2024 | 09.00 – 18.00 Uhr | |
| | **Erste-Hilfe-Fortbildung – ein Muss für jede Apotheke (Auffrischungskurs)** | | **110** |
| | Mittwoch, 13.11.2024 | 09.00 – 17.00 Uhr | |
| | **Strategien für zukunftsorientierte Apotheken** | | **100** |
| | Dienstag, 19.11.2024 | 15.00 – 17.00 Uhr | |
| APOQUICK | **Stomaversorgung (Fachseminar)** | | **80** |
| | Mittwoch, 27.11.2024 | 14.00 – 17.00 Uhr | |
| APOQUICK | **Ableitende Inkontinenzversorgung (Basisseminar)** | | **68** |
| | Mittwoch, 11.12.2024 | 14.00 – 18.00 Uhr | |


## SPANGENBERG


| | | | |
|---|---|---|---|
| APOQUICK | **Stomaversorgung (Fachseminar)** | | **80** |
| | Mittwoch, 24.01.2024 | 14.00 – 17.00 Uhr | |
| APOQUICK | **Modernes Wundmanagement** | | **84** |
| | Mittwoch, 17.04.2024 | 14.00 – 17.00 Uhr | |
| | **Rezeptur: Fit für die Theorie** | | **114** |
| | Mittwoch, 15.05.2024 | 15.00 – 19.15 Uhr | |


APOQUICK In Kooperation mit APOQUICK, bitte separate Anmeldung beachten!

# Seminare nach Veranstaltungsorten

## SPANGENBERG


| | | |
|---|---|---|
| **Medizinische Kompressionstherapie (Basisseminar – Modul 1)** Mittwoch, 22.05.2024 | 09.00 – 18.00 Uhr | 71 |
| **Ableitende Inkontinenzversorgung (Basisseminar)** Mittwoch, 12.06.2024 | 14.00 – 18.00 Uhr | 68 |
| **Stomaversorgung (Fachseminar)** Mittwoch, 10.07.2024 | 14.00 – 17.00 Uhr | 80 |
| **Ableitende Inkontinenzversorgung (Basisseminar)** Mittwoch, 04.09.2024 | 14.00 – 18.00 Uhr | 68 |
| **Rezeptur: Fit für die Praxis** Mittwoch, 25.09.2024 | 15.00 – 19.15 Uhr | 115 |
| **Modernes Wundmanagement** Mittwoch, 27.11.2024 | 14.00 – 17.00 Uhr | 84 |


## TAUCHA


| | | |
|---|---|---|
| **Ableitende Inkontinenzversorgung (Basisseminar)** Mittwoch, 10.01.2024 | 14.00 – 18.00 Uhr | 68 |
| **Erste-Hilfe-Fortbildung – ein Muss für jede Apotheke (Auffrischungskurs)** Mittwoch, 13.03.2024 | 08.30 – 16.30 Uhr | 110 |
| **Modernes Wundmanagement** Mittwoch, 20.03.2024 | 14.00 – 17.00 Uhr | 84 |
| **Aufrechterhaltung der Sachkunde nach § 11 ChemVerbotsV** Mittwoch, 17.04.2024 | 10.00 – 17.30 Uhr | 108 |
| **Know-how IKS: Internes Kontrollsystem für Apotheken** Dienstag, 23.04.2024 | 15.00 – 17.00 Uhr | 94 |
| **Analytik in der Apotheke mit Workshop DC und Refraktometer** Mittwoch, 08.05.2024 | 15.00 – 18.15 Uhr | 103 |
| **Stomaversorgung (Fachseminar)** Mittwoch, 22.05.2024 | 14.00 – 17.00 Uhr | 80 |
| **Auffrischungskurs zur angewandten Kompressionstherapie (Fresh-Up-Seminar)** Mittwoch, 29.05.2024 | 14.00 – 18.00 Uhr | 73 |
| **Brandschutzhelfer gemäß DGUV 205-023** Mittwoch, 14.08.2024 | 15.00 – 18.15 Uhr | 104 |
| **Stomaversorgung (Fachseminar)** Mittwoch, 28.08.2024 | 14.00 – 17.00 Uhr | 80 |
| **Erste-Hilfe-Ausbildung - ein Muss für jede Apotheke (Grundkurs)** Mittwoch, 04.09.2024 | 08.30 – 16.30 Uhr | 109 |

# **Seminare** nach Veranstaltungsorten

## TAUCHA


| | | |
|---|---|---|
| | **Basisseminar „Wundexperte ICW“ nach dem Curriculum der ICW**<br>Montag, 09.09.2024 08.00 – 15.00 Uhr<br>Dienstag, 10.09.2024<br>Mittwoch, 11.09.2024<br>Donnerstag, 12.09.2024 | 83 |
| | **Praxiswissen digitale Betriebsprüfung: Betriebsprüfung 4.0 und Kassennachschau**<br>Dienstag, 17.09.2024 15.00 – 18.00 Uhr | 90 |
| | **Basisseminar „Wundexperte ICW“ nach dem Curriculum der ICW**<br>Montag, 30.09.2024 08.00 – 15.00 Uhr<br>Dienstag, 01.10.2024<br>Mittwoch, 02.10.2024 | 83 |
| | **Rezeptur: Fit für die Theorie**<br>Mittwoch, 23.10.2024 15.00 – 19.15 Uhr | 114 |
| | **Rezeptur: Fit für die Praxis**<br>Donnerstag, 24.10.2024 15.00 – 19.15 Uhr | 115 |
| | **Modernes Wundmanagement**<br>Mittwoch, 30.10.2024 14.00 – 17.00 Uhr | 84 |
| | **Notfallkoffer: Was geschieht mit Ihrer Apotheke, wenn Sie plötzlich ausfallen?**<br>Mittwoch, 06.11.2024 15.00 – 17.00 Uhr | 89 |
| | **Medizinprodukteberater gemäß § 83 MPDG**<br>Mittwoch, 13.11.2024 10.00 – 17.30 Uhr | 112 |
| | **Basisseminar „Wundexperte ICW“ nach dem Curriculum der ICW (Prüfung)**<br>Mittwoch, 20.11.2024 09.00 – 10.30 Uhr | 83 |
| | **Ableitende Inkontinenzversorgung (Basisseminar)**<br>Mittwoch, 11.12.2024 14.00 – 18.00 Uhr | 68 |

# **Seminare** nach Veranstaltungsorten

## WÜRZBURG


| | | |
|---|---|---|
| | **Erste-Hilfe-Ausbildung – ein Muss für jede Apotheke (Grundkurs)**<br>Mittwoch, 20.03.2024 09.00 – 16.30 Uhr | 109 |
| APOQUICK | **Auffrischungskurs zur angewandten Kompressionstherapie (Fresh-Up-Seminar)**<br>Dienstag, 16.04.2024 14.00 – 18.00 Uhr | 73 |
| APOQUICK | **Medizinische Kompressionstherapie (Basisseminar – Modul 1)**<br>Mittwoch, 17.04.2024 09.00 – 18.00 Uhr | 71 |
| | **Brandschutzhelfer gemäß DGUV 205-023**<br>Dienstag, 14.05.2024 15.00 – 18.15 Uhr | 104 |
| APOQUICK | **Intensivschulung zur angewandten Kompressionstherapie (Fortgeschrittenenseminar – Modul 2)**<br>Mittwoch, 11.09.2024 09.00 – 17.00 Uhr | 72 |
| | **Brandschutzhelfer gemäß DGUV 205-023**<br>Mittwoch, 18.09.2024 15.00 – 18.15 Uhr | 104 |
| | **Erste-Hilfe-Fortbildung – ein Muss für jede Apotheke (Auffrischungskurs)**<br>Mittwoch, 09.10.2024 09.00 – 16.30 Uhr | 110 |

# Pharmazeutische Beratung und Selbstmedikation

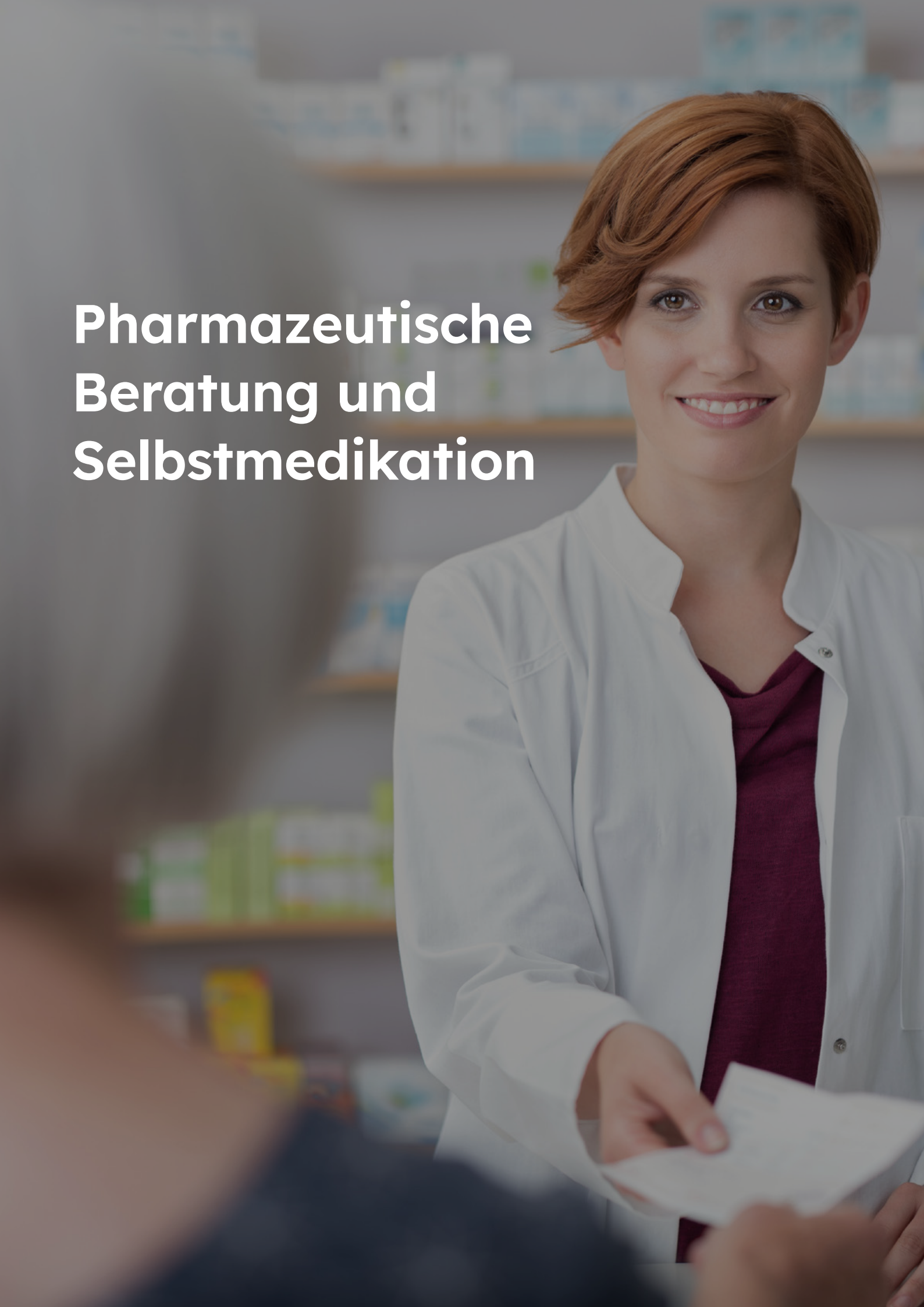

Akkreditiert
3
Punkte*

Webinar

**Referentin**
Gesche Ratfeld**

**Teilnahmeempfehlung**
Apotheker/-innen und Mitarbeiter/-innen in der pharmazeutischen Beratung

**Termine**
Donnerstag, 14.11.2024
19.00 – 21.00 Uhr
Bundesweit

**Gebühr pro Teilnehmer/-in**
59,00 €

# Papeln und Pusteln – Akne in den Griff bekommen

Papeln, Pusteln und Mitesser – die Symptome der Akne beeinträchtigen unabhängig vom Alter das Selbstwertgefühl und die Lebensqualität der Betroffenen immens. Häufig versuchen die Erkrankten durch Abdeckung von Hautunreinheiten und Verwendung etlicher Hausmittel ihr Aussehen zu verbessern. Doch je nach Schweregrad ist bei Akne meist eine medikamentöse Behandlung durch den Dermatologen notwendig.

Diese digitale Fortbildung stellt leitliniengerecht die verschiedenen Arzneistoffe wie Retinoide, Antibiotika und Isotretinoin inklusive Wirkungen und Nebenwirkungen vor. Die erfahrene Referentin vermittelt zudem die wichtigsten Tipps zum Durchhalten der Therapie. Empfehlungen für die richtige dermatologische Pflege und die Auswahl

## INHALT

- Pathophysiologie
- Unterscheidung Pubertätsakne und Spätakne
- Beratung zu Rx-Arzneistoffen
- Bewertung von Rohstoffen in Pflegeprodukten
- Empfehlung einer therapiebegleitenden Pflege
- Auswahl eines geeigneten Sonnenschutzes

* Maximal erreichbare Punktzahl, kann in einzelnen Kammerbezirken abweichen.
** Weitere Informationen zu den Referentinnen und Referenten erhalten Sie auf den Seiten 125–129.

Webinar

Akkreditiert
3
Punkte*

# Antibiotika und Clostridioides-difficile-Infektionen

In den letzten Jahrzehnten haben Clostridioides-difficile-Infektionen (CDI) in besorgniserregendem Maße zugenommen. Während man früher davon ausging, dass die Ansteckung mit dem bakteriellen Erreger hauptsächlich ein Problem stationärer Gesundheitseinrichtungen ist, findet heute ein signifikanter Anteil außerhalb davon statt. Am häufigsten treten CDI als Nebenwirkung von Antibiotikatherapien auf. Hinzukommen weitere Risikofaktoren wie hohes Lebensalter oder die Anwendung von Protonenpumpeninhibitoren. Die Symptome reichen von leichtem Durchfall bis hin zur fulminanten pseudomembranösen Colitis, die in schweren Fällen tödlich verlaufen kann.

Nachdem Antibiotika aufgrund von Resistenzbildung ihre Wirksamkeit auch zunehmend bei der CDI-Behandlung verlieren, rücken alternative Therapieformen vermehrt in den Fokus. Als besonders interessanter Ansatz wird die Stärkung der Kolonisationsresistenz durch Zufuhr probiotischer Keime zur Darm-Mikrobiota diskutiert.

Dieses Seminar vermittelt alles Wissenswerte zum Thema Clostridioides difficile für eine qualifizierte Beratung in der Apotheke. Ein besonderer Schwerpunkt liegt dabei auf der wachsenden Bedeutung von Synbiotika beim Management von CDI.

## INHALT

- Mikrobiologie von Clostridioides difficile (früher: Clostridium difficile)
- Grundlagen CDI: Pathophysiologie, Epidemiologie, Risikofaktoren, Diagnose, klinische Erscheinungsbilder
- Aktuelle Optionen zur Prophylaxe und Therapie von CDI
- Antibiotika-Abgabe und Aufklärung über CDI-Risiken

**Referent**
Dr. Henning Sommermeyer**

**Teilnahmeempfehlung**
Apotheker/-innen und Mitarbeiter/-innen in der pharmazeutischen Beratung

**Termine**
Mittwoch, 06.03.2024
19.00 – 21.00 Uhr
Bundesweit

Donnerstag, 07.11.2024
15.00 – 17.00 Uhr
Bundesweit

**Gebühr pro Teilnehmer/-in**
Kostenfrei

NOWEDA
in Kooperation mit
Vivatrex

* Maximal erreichbare Punktzahl.
** Weitere Informationen zu den Referentinnen und Referenten erhalten Sie auf den Seiten 125–129.

Akkreditiert
**2**
Punkte*

Webinar

**Referentin**
Dr. Claudia Kohlert-Schupp**

# Pharmazeutische Toolbox für eine sichere Antikoagulation

Nicht Vitamin-K abhängige orale Antikoagulanzien (NOAKs) werden zur Prophylaxe von Venenthrombosen nach chirurgischen Eingriffen und zur Vermeidung von Thromboembolien bei Vorhofflimmern eingesetzt. Neben der Behandlung und Prophylaxe von Lungenembolien und tiefen Venenthrombosen sind weitere Indikationsgebiete wie das akute Koronarsyndrom und die periphere arterielle Verschlusskrankheit für einzelne Arzneistoffe hinzugekommen.

Doch was ist eigentlich Vorhofflimmern und welche Risikofaktoren sind bei der Bildung von Thrombosen relevant? Welche Antikoagulanzien können sinnvoll eingesetzt werden? Antworten auf diese und weitere Fragen erhalten Sie in diesem Webinar. Die Referentin stellt zudem patientenindividuelle Parameter und arzneistoffspezifische Charakteristika vor, die im Zusammenspiel mit der Gesamtmedikation Berücksichtigung finden sollten. Mit diesem „Handwerkszeug“ kann die Apotheke einen wertvollen Beitrag zur Arzneimitteltherapiesicherheit leisten.

## INHALT

- Herzrhythmusstörung: Vorhofflimmern
- Entstehung und Risikofaktoren von Thrombosen
- Parameter: $CHA_2DS_2$-VASc-Score, HAS-BLED-Score, Nierenfunktion
- Arzneistoffspezifische Charakteristika
- Beratung zur Arzneimitteltherapiesicherheit

**Teilnahmeempfehlung**
Apotheker/-innen und Mitarbeiter/-innen in der pharmazeutischen Beratung

**Termine**
Montag, 06.05.2024
19.00 – 20.30 Uhr
Bundesweit

Montag, 28.10.2024
19.00 – 20.30 Uhr
Bundesweit

**Gebühr pro Teilnehmer/-in**
59,00 €

* Maximal erreichbare Punktzahl.
** Weitere Informationen zu den Referentinnen und Referenten erhalten Sie auf den Seiten 125–129.

Webinar

Akkreditiert
2
Punkte*

# Brainfood – ist Intelligenz essbar?

Machen bestimmte Lebensmittel tatsächlich schlauer, fokussierter und aufnahmefähiger? Fakt ist, unser Gehirn funktioniert nur dann reibungslos, wenn es unter anderem mit ausreichend Nährstoffen versorgt ist. Fehlen wichtige Bausteine, kann das vorhandene Potenzial nicht voll ausgeschöpft werden. Doch was genau sollten wir zu uns nehmen, damit der Kopf optimal arbeiten kann?

In diesem Webinar erhalten Sie eine Portion fundiertes Wissen über den Einfluss von Nahrung auf die geistige Fitness. Neben einer kompakten Einführung zu Intelligenz, Gehirnaufbau und -stoffwechsel beleuchtet der Referent unterschiedliche Ernährungsfaktoren und deren Auswirkungen auf die Hirnleistung. Profitieren Sie bei der Kundenberatung von praxisnahen Tipps, wie sich „Brainfood“ in den Alltag integrieren lässt.

## INHALT

- Einführung: Intelligenz und Gehirn
- Brainfood versus Junkfood – fördernde und hemmende Faktoren
- Ernährungstipps für optimale geistige Leistungsfähigkeit
- Lebensstilfaktoren
- Produktempfehlungen

**Referent**
Dr. Stefan Bär**

**Teilnahmeempfehlung**
Apotheker/-innen und Mitarbeiter/-innen in der pharmazeutischen Beratung

**Termine**
Dienstag, 12.03.2024
19.00 – 20.45 Uhr
Bundesweit

Dienstag, 17.09.2024
19.00 – 20.45 Uhr
Bundesweit

**Gebühr pro Teilnehmer/-in**
29,00 €

* Maximal erreichbare Punktzahl.
** Weitere Informationen zu den Referentinnen und Referenten erhalten Sie auf den Seiten 125–129.

Akkreditiert
3
Punkte*

Webinar

# Inhalationssysteme bei COPD und Asthma – Anwendungsfehler vermeiden

Die chronisch obstruktive Lungenerkrankung (COPD) ist durch eine nicht vollständig reversible Einschränkung der Lungenventilation gekennzeichnet. Die COPD verläuft fortschreitend, bedingt durch eine überschießende Entzündungsreaktion auf inhalative Noxen, z. B. Tabakrauch. Laut Angaben des Statistischen Bundesamts nimmt die COPD in Deutschland mittlerweile Platz 5 der häufigsten Todesursachen ein.

Basis einer guten Beratung sind nicht nur Kenntnisse über die aktuellen Therapieoptionen, sondern auch Erfahrungen im Umgang mit den verschiedenen Inhalationssystemen. Wiederholte Schulungen von Patienten mit chronischen Atemwegserkrankungen, vor allem im Umgang mit den ärztlich verordneten Inhalatoren, tragen dazu bei, Anwendungsfehler zu minimieren.

Dieses Seminar bietet Ihnen – neben wichtigen Hintergrundinformationen – einen Überblick über ausgewählte Inhalationssysteme bei COPD.

## INHALT

- COPD – ein Überblick
- Aktuelle leitliniengerechte Therapieoptionen
- Ausgewählte Inhalationssysteme im Vergleich, inklusive Praxisteil
- Tipps für das Beratungsgespräch

**Referentin**
Dr. Ute Koch**

### Teilnahmeempfehlung
Apotheker/-innen und Mitarbeiter/-innen in der pharmazeutischen Beratung

### Termine
Mittwoch, 17.01.2024
15.00 – 17.00 Uhr
Bundesweit

Mittwoch, 28.02.2024
19.00 – 21.00 Uhr
Bundesweit

Dienstag, 05.03.2024
15.00 – 17.00 Uhr
Bundesweit

Mittwoch, 10.04.2024
19.00 – 21.00 Uhr
Bundesweit

Dienstag, 07.05.2024
15.00 – 17.00 Uhr
Bundesweit

Mittwoch, 05.06.2024
19.00 – 21.00 Uhr
Bundesweit

Dienstag, 02.07.2024
15.00 – 17.00 Uhr
Bundesweit

Mittwoch, 28.08.2024
19.00 – 21.00 Uhr
Bundesweit

Mittwoch, 11.09.2024
15.00 – 17.00 Uhr
Bundesweit

Dienstag, 15.10.2024
15.00 – 17.00 Uhr
Bundesweit

Mittwoch, 13.11.2024
15.00 – 17.00 Uhr
Bundesweit

Mittwoch, 11.12.2024
19.00 – 21.00 Uhr
Bundesweit

### Gebühr pro Teilnehmer/-in
Kostenfrei

NOWEDA
in Kooperation mit
BERLIN-CHEMIE MENARINI

* Maximal erreichbare Punktzahl.
** Weitere Informationen zu den Referentinnen und Referenten erhalten Sie auf den Seiten 125–129.

# EINFACH LEBEN, EINFACH RELVAR®*

- **1x täglich inhalieren**
- **Asthma dauerhaft kontrollieren#**

* RELVAR® ELLIPTA® ist zugelassen als Dauertherapie bei Asthmapatient:innen ab 12 Jahren, bei denen eine ICS/LABA-Therapie indiziert ist.

\# Mehr Patient:innen erreichten eine verbesserte Asthmakontrolle unter RELVAR® ELLIPTA® (1x täglich) als unter Standardtherapie aus ICS bzw. ICS/LABA über 24 Wochen (prim. Endpunkt) bzw. 52 Wochen (sek. Endpunkt).[1]

1. Woodcock A, et al. Lancet. 2017;390:2247–55. Die Real-life-Studie wurde open-label, randomisiert, prospektiv und multizentrisch durchgeführt. Der primäre Endpunkt war der Anteil an ACT-Respondern (Verbesserung vs. Baseline um ≥ 3 Punkte oder ACT-Gesamtwert ≥ 20 Punkte) bei Patient:innen, die RELVAR® ELLIPTA® (n=977/1373) inhalierten im Vergleich zu denen, die ihre übliche Medikation aus ICS bzw. ICS/LABA (n=784/1399) (wie vom Hausarzt verschrieben) weiter anwendeten, in Woche 24 in der Population zur primären Effektivitätsanalyse (PEA). Der primäre Endpunkt wurde erreicht ($p < 0{,}001$).

**Relvar Ellipta 92 Mikrogramm/22 Mikrogramm, Einzeldosiertes Pulver zur Inhalation; Relvar Ellipta 184 Mikrogramm/22 Mikrogramm, Einzeldosiertes Pulver zur Inhalation.** Wirkstoffe: Fluticasonfuroat/Vilanterol (als Trifenatat). **Zusammensetzung:** Jede einzelne Inhalation enthält eine abgegebene Dosis (die aus dem Mundstück abgegebene Dosis) von 92 bzw. 184 µg Fluticasonfuroat und 22 µg Vilanterol (als Trifenatat). *Sonst. Bestandt.:* Lactose-Monohydrat, Magnesiumstearat (Ph.Eur.). **Anwendungsgebiete:** Asthma: Regelmäßige Behandlung bei Erwachsenen u. Jugendlichen ab 12 J., bei denen ein Kombinationspräparat (langwirksamer $Beta_2$-Agonist u. inhalatives Kortikosteroid [ICS]) angezeigt ist: Patienten, die mit ICS u. einer Bedarfsmedikation mit inhalativen kurzwirksamen $Beta_2$-Agonisten nicht ausreichend eingestellt sind od. Patienten, die mit ICS und langwirksamen $Beta_2$-Agonisten bereits ausreichend eingestellt sind. *Zusätzl. bei Relvar Ellipta 92 µg/22 µg:* Symptomatische Behandlung v. Erwachsenen m. chronisch obstruktiver Lungenerkrankung (COPD) mit einem $FEV_1$ < 70 % des Normwerts (nach Anwendung eines Bronchodilatators), die trotz regelmäßiger broncho-dilatatorischer Therapie Exazerbationen i. d. Vorgeschichte aufweisen. **Gegenanzeigen:** Überempfindlichkeit gg. die Wirkstoffe od. einen d. sonst. Bestandteile. **Nebenwirkungen:** *Sehr häufig:* Kopfschmerzen, Nasopharyngitis. *Häufig:* Pneumonie, Infektion d. oberen Atemwege, Bronchitis, Influenza, Candidiasis im Mund- und Rachenraum, Schmerzen im Oropharynx,Sinusitis, Pharyngitis, Rhinitis, Husten, Dysphonie, Bauchschmerzen, Arthralgie, Rückenschmerzen, Frakturen, Muskelkrämpfe, Fieber. *Gelegentlich:* Hyperglykämie, verschwommenes Sehen, Extrasystolen. *Selten:* Überempfindlichkeitsreaktionen (einschließl. Anaphylaxie, Angioödem, Hautausschlag, Urtikaria), Angstzustände, Tremor, Palpitationen, Tachykardie, paradoxer Bronchospasmus. **Warnhinweis:** Enthält Lactose. **Verschreibungspflichtig.** Weitere Einzelheiten enthalten die Fach- und Gebrauchsinformationen, deren aufmerksame Durchsicht empfohlen wird. **Pharmazeutischer Unternehmer:** GlaxoSmithKline (Ireland) Limited, 12 Riverwalk, Citywest Business Campus, Dublin 24, Irland. Örtlicher Vertreter für Deutschland: BERLIN-CHEMIE AG, 12489 Berlin. (Stand 08.22)

RELVAR® ELLIPTA® wurde in Zusammenarbeit mit INNOVIVA entwickelt.

BERLIN-CHEMIE MENARINI

RELVAR® ELLIPTA®
Fluticasonfuroat/Vilanterol

Akkreditiert
3
Punkte*

Webinar

**Referentin**
Vanessa Peters**

# Crashkurs für PTA-Prüflinge und Wiedereinsteiger/-innen

Im Apothekenalltag bleibt oft wenig Zeit, sich intensiv auf die Abschlussprüfung vorzubereiten oder Beratungsgespräche gemäß den BAK-Leitlinien zu üben. Auch der Wiedereinstieg nach einer beruflichen Pause macht es erforderlich, sich grundlegende Kenntnisse neu anzueignen oder aufzufrischen. Gerade in Beratungssituationen zu alltäglichen Erkrankungen ist es nützlich, die wichtigsten Präparate und Informationen parat zu halten.

Auch wenn die Fülle an notwendigen Informationen oftmals unübersichtlich zu werden droht – mit diesem Seminar behalten Sie den Überblick.

## INHALT

- Aufbau eines Beratungsgespräch gemäß BAK-Leitlinien
- Wichtige Themen der Selbstmedikation inklusive Wirkstoffe/Präparate und Beratungshinweisen gemäß BAK-Leitlinien: Erkältungskrankheiten, Allergie, Schmerzen/Fieber, Magen-/Darmerkrankungen, Pilzerkrankungen (Fuß-/Nagelpilz, Vaginalpilz)
- Pharmazeutisches Recht: BTM-Rezept (Gültigkeit, Buchstaben, Höchstmengen), Rezeptbelieferung und Besonderheiten (Lieferfristen, Hilfsmittel)

### Teilnahmeempfehlung
Pharmazeutisch-technische Assistenten/-innen in der Ausbildung und nach beruflicher Pause

### Termine
Montag, 26.02.2024
15.00 – 17.00 Uhr
Bundesweit

Mittwoch, 29.05.2024
19.00 – 21.00 Uhr
Bundesweit

Montag, 02.09.2024
15.00 – 17.00 Uhr
Bundesweit

Mittwoch, 20.11.2024
19.00 – 21.00 Uhr
Bundesweit

### Gebühr pro Teilnehmer/-in
59,00 €

* Maximal erreichbare Punktzahl.
** Weitere Informationen zu den Referentinnen und Referenten erhalten Sie auf den Seiten 125–129.

Webinar

Akkreditiert
3
Punkte*

# Der Darm und seine Bewohner – Neugeborene im Fokus

In den letzten Jahren ist die Kaiserschnittrate in Deutschland stark angestiegen und liegt mit mehr als 30 Prozent über dem EU-Durchschnitt. Dabei ist dieser chirurgische Eingriff laut WHO in vielen Fällen medizinisch gar nicht notwendig und kann mit nachteiligen Konsequenzen für Mutter und Neugeborenes einhergehen.

Aktuelle Studien zeigen, dass auch Kaiserschnittentbindungen die Entwicklung der frühkindlichen Darmflora ungünstig beeinflussen können. Die sogenannte Neugeborenen-Dysbiose wird inzwischen als einer der möglichen Risikofaktoren für das erhöhte Auftreten von allergischen und Autoimmun-Erkrankungen diskutiert.

Dieses Seminar konzentriert sich auf den Einfluss der Geburtsart auf die bakterielle Besiedlung des kindlichen Gastrointestinal-Trakts. Besonderes Augenmerk liegt dabei auf den therapeutischen Einsatzmöglichkeiten von Pro- bzw. Synbiotika.

## INHALT

- Strukturen und Aufgaben des intestinalen Immunsystems
- Entwicklung der Darmflora eines Neugeborenen in Abhängigkeit von der Geburtsart
- Einfluss des Stillens, Antibiotika-Einsatz in der frühkindlichen Lebensphase
- Von der „Hygiene- über die Microbiota- zur Biodiversitäts-Hypothese“
- Frühkindliche Darmbesiedlung und Krankheiten – ein Überblick
- Einsatzmöglichkeiten von Pro-/Synbiotika – was wissen wir, was ist noch unbekannt?

NOWEDA
in Kooperation mit
Vivatrex

**Referent**
Dr. Henning Sommermeyer**

**Teilnahmeempfehlung**
Apotheker/-innen und Mitarbeiter/-innen in der pharmazeutischen Beratung

**Termine**
Mittwoch, 14.02.2024
19.00 – 21.00 Uhr
Bundesweit

Mittwoch, 09.10.2024
15.00 – 17.00 Uhr
Bundesweit

**Gebühr pro Teilnehmer/-in**
Kostenfrei

* Maximal erreichbare Punktzahl.
** Weitere Informationen zu den Referentinnen und Referenten erhalten Sie auf den Seiten 125–129.

Akkreditiert
3
Punkte*

Webinar

Seminar

**Referent**
Dr. Henning Sommermeyer**

**Referentin**
Julia Radmacher-Theis**

# Der Darm und seine Bewohner – Darmgesundheit im Fokus

Bis zu 1 000 verschiedene Bakterienarten besiedeln den menschlichen Darm – eine Lebensgemeinschaft, von der beide profitieren. Doch bestimmte Darmbakterien werden nach neuesten Forschungserkenntnissen auch mit diversen Krankheiten in Verbindung gebracht, wobei die genauen Zusammenhänge noch weitestgehend unbekannt sind.

Auch in der Apotheke rückt die Patientenaufklärung zum Thema Darmgesundheit immer mehr in das Interesse der Kundinnen und Kunden, woraus sich neue Herausforderungen und Chancen ergeben.

Das Seminar gibt eine Einführung, welche Rolle die Darmflora nach derzeitigem Kenntnisstand für die Gesundheit des Menschen spielt. Am Beispiel von Durchfallerkrankungen wird aufgezeigt, was in der medizinisch-wissenschaftlichen Literatur über die Wirkung von Pro- und Synbiotika zu finden ist.

## INHALT

- Der Darm und seine Bewohner: Warum wir Bakterien zum Überleben brauchen
- Folgen einer gestörten Darmflora
- Probiotika in der Prophylaxe von Antibiotika-assoziiertem Durchfall (AAD) und Clostridium difficile-assoziiertem Durchfall (CDAD) – Was lernen wir aus Systematischen Reviews und Meta-Analysen?
- Moderne Synbiotika – Wirkungsmechanismus und worauf man achten sollte
- Die Rolle der Apotheke bei der Beratung zur Darmgesundheit

### Teilnahmeempfehlung
Apotheker/-innen und Mitarbeiter/-innen in der pharmazeutischen Beratung

### Termine
Mittwoch, 24.01.2024
19.00 – 21.00 Uhr
Bundesweit

Mittwoch, 13.03.2024
15.00 – 18.15 Uhr
Essen

Montag, 23.09.2024
15.00 – 17.00 Uhr
Bundesweit

Mittwoch, 25.09.2024
15.00 – 18.15 Uhr
Münster

### Gebühr pro Teilnehmer/-in
Kostenfrei

NOWEDA
in Kooperation mit
Vivatrex

* Maximal erreichbare Punktzahl, kann in einzelnen Kammerbezirken abweichen.
** Weitere Informationen zu den Referentinnen und Referenten erhalten Sie auf den Seiten 125–129.

NAHRUNGSERGÄNZUNGSMITTEL

Vivatlac®

SYNBIOTIKUM

**Synbiotika = Lebende Bakterienstämme und Wachstumspromotor**

- Nur eine Einnahme pro Tag
- Keine kühle Lagerung notwendig
- Innovative Verkapselungstechnologie

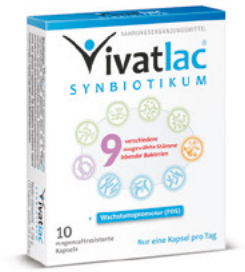


### Zur Begleitung der Antibiotika-Therapie / Als Begleiter auf Reisen

## Vivatlac Synbiotikum

- 10 magensaftresistente Kapseln
- 9 speziell ausgewählte Bakterienstämme
- mit Wachstumspromotor Fructooligosaccharid (FOS)
- 1 Kapsel pro Tag

PZN-17195433

### Vivatlac Synbiotikum in der Monatspackung

## Vivatlac Synbiotikum

- 30 magensaftresistente Kapseln
- 9 speziell ausgewählte Bakterienstämme
- mit Wachstumspromotor Fructooligosaccharid (FOS)
- 1 Kapsel pro Tag
- Monatspackung

PZN-17195456

### Begleitung der Antibiotikatherapie und als Begleiter auf Reisen ab 0 Jahren

## Vivatlac Baby

- 10 Portionsbeutel magensaftresistentes Granulat
- 9 speziell ausgewählte Bakterienstämme
- mit Wachstumspromotor Fructooligosaccharid (FOS)
- 1 Portionsbeutel pro Tag

PZN-17195462

Vivatlac Produkte sind Nahrungsergänzungsmittel. Nahrungsergänzungsmittel sind kein Ersatz für eine abwechslungsreiche und ausgewogene Ernährung sowie eine gesunde Lebensweise. Die empfohlene tägliche Verzehrmenge darf nicht überschritten werden. Bitte die Produkte außerhalb der Reichweite von Kindern aufbewahren.


**info@vivatrex.de**
**www.vivatrex.de**

Vivatrex

**Vivatrex GmbH**
Groiner Kirchweg 68
46459 Rees


## Anforderungscoupon für kostenfreies Informationsmaterial

**Per Fax an 03222 10 92 84 5 oder als Scan an bestellungen@vivatrex.de schicken**

Apothekenstempel

- ☐ **Fachinformationen zu den Vivatlac Produkten für das Apothekenteam**
- ☐ **Materialien zur Unterstützung der Kundenberatung**
- ☐ **Aktuelle Liste der wissenschaftlichen Publikationen zu den Vivatlac Produkten**

Akkreditiert
3
Punkte*

Webinar

**Referentin**
Dr. Ute Koch**

**Teilnahmeempfehlung**
Apotheker/-innen und Mitarbeiter/-innen in der pharmazeutischen Beratung

**Termine**
Donnerstag, 14.03.2024
15.00 – 17.00 Uhr
Bundesweit

Mittwoch, 25.09.2024
19.00 – 21.00 Uhr
Bundesweit

**Gebühr pro Teilnehmer/-in**
59,00 €

# Diabetes: Insulin als Hormon und Arzneistoff (Teil 1) – Basiswissen

Die Beratung von Menschen mit Diabetes, und auch von deren Angehörigen, nimmt in der Apotheke einen hohen Stellenwert ein. Die Gründe dafür liegen in der Komplexität der Erkrankung und ihrer Therapie. Hinzu kommt die hohe Anzahl der Betroffenen.

Teil 1 des Webinars vermittelt Ihnen praxisrelevante Kenntnisse zur Stoffwechselkrankheit Diabetes mellitus und der Rolle des Insulins im menschlichen Organismus. Das erworbene Wissen bildet die Basis für Teil 2 der Fortbildung, in deren Mittelpunkt die handelsüblichen Insuline und Insulinpens stehen.

## INHALT

- Diabetes mellitus: Epidemiologie, Differenzierung Typ 1 und Typ 2
- Das metabolische Syndrom
- Gestationsdiabetes
- Körpereigenes Insulin (Wirkungen, physiologische Ausschüttung)
- Akute Komplikationen: Hypo- und Hyperglykämie
- Spätfolgen: Schäden an den Organen

* Maximal erreichbare Punktzahl.
** Weitere Informationen zu den Referentinnen und Referenten erhalten Sie auf den Seiten 125–129.

Webinar

Akkreditiert
3
Punkte*

# Diabetes: Insulin als Hormon und Arzneistoff (Teil 2) – Insuline und Pens

Diabetes mellitus ist eine Erkrankung, deren Therapieerfolg ganz wesentlich von der aktiven Mitarbeit der Patientinnen und Patienten abhängt. Das Apothekenteam kann sie dabei sinnvoll unterstützen, vor allem mit wertvollen Tipps zur Insulintherapie und -applikation.

Teil 2 des Webinars vermittelt Ihnen wichtige Informationen zu den verschiedenen Insulinen, insbesondere zu ihren Wirkprofilen und der korrekten Injektion. Weiteres Augenmerk liegt auf den verschiedenen Pens und deren jeweilige Besonderheiten.

## INHALT

- Formen der Insulintherapie und Klassifizierung der Insuline:
  - kurz- und langwirksame Humaninsuline
  - ultrakurz-, kurz- und langwirksame Analoginsuline
  - Biosimilars
  - Insuline mit 100 I.E., 200 I.E. und 300 I.E. pro ml
- Physiologische Insulinausschüttung vs. Wirkprofile der Insuline
- Bedeutung von Spritz-Ess-Abstand, Zwischen- und Spätmahlzeit
- Insulinapplikation und Pens
- Lagerung von Insulinen

**Referentin**
Dr. Ute Koch**

**Teilnahmeempfehlung**
Apotheker/-innen und Mitarbeiter/-innen in der pharmazeutischen Beratung

**Termine**
Donnerstag, 25.04.2024
15.00 – 17.00 Uhr
Bundesweit

Dienstag, 19.11.2024
19.00 – 21.00 Uhr
Bundesweit

**Gebühr pro Teilnehmer/-in**
59,00 €

* Maximal erreichbare Punktzahl.
** Weitere Informationen zu den Referentinnen und Referenten erhalten Sie auf den Seiten 125–129.

Akkreditiert
2
Punkte*

Webinar

**Referentin**
Andrea Faske**

# Tatort Dünndarm – die exokrine Pankreasinsuffizienz

Leider gehören Verdauungsprobleme wie Durchfälle und Blähungen immer noch zu den Tabuthemen. Dabei können ernstzunehmende und chronische Erkrankungen wie die exokrine Pankreasinsuffizienz (EPI) dahinterstecken, die leider immer noch zu wenig Beachtung beim Hausarzt und in der Offizin bekommt. Schade, denn der Leidensdruck und die deutlich verminderte Lebensqualität sind für die Betroffenen sehr belastend. Dabei können eine Enzymersatztherapie und eine individuelle Ernährungsberatung hier für rasche Linderung sorgen.

Erfahren Sie in diesem Webinar, wie Sie Ihre Kundinnen und Kunden auf Verdauungsbeschwerden gezielt ansprechen. Vertiefen Sie Ihr Wissen über die vielfältigen Ursachen und Folgen der EPI. Lernen Sie außerdem die Besonderheiten der Enzymersatztherapie kennen, um im Rahmen der Beratung entscheidend zum Behandlungserfolg beitragen zu können.

## INHALT

- Hintergrundwissen zu Erkrankungen des Dünndarms
- Exokrine Pankreasinsuffizienz: Pathophysiologie, Ursachen, Symptome und Risikogruppen
- Therapieoptionen mit Fokus auf Enzymsubstitution
- Fallbeispiele aus der Apotheke
- Tipps für die individuelle Beratung im Handverkauf

### Teilnahmeempfehlung
Apotheker/-innen und Mitarbeiter/-innen in der pharmazeutischen Beratung

### Termine
Mittwoch, 31.01.2024
19.00 – 20.30 Uhr
Bundesweit

Mittwoch, 17.04.2024
19.00 – 20.30 Uhr
Bundesweit

Mittwoch, 18.09.2024
19.00 – 20.30 Uhr
Bundesweit

Dienstag, 10.12.2024
19.00 – 20.30 Uhr
Bundesweit

### Gebühr pro Teilnehmer/-in
Kostenfrei

NOWEDA
in Kooperation mit
Repha®

* Maximal erreichbare Punktzahl.
** Weitere Informationen zu den Referentinnen und Referenten erhalten Sie auf den Seiten 125–129.

# Steigern das **WOHLBEFINDEN** und Ihren **ERTRAG**!

## Jetzt bestellen!

Die Apotheke hilft

Zur Fachinformation:

| | |
|---|---|
| IBUPROFEN 400 mg Schmerztabletten, 50 Filmtabletten | PZN 18228867 |
| IBUPROFEN 400 mg Schmerztabletten, 20 Filmtabletten | PZN 14190180 |
| PARACETAMOL 500 mg Schmerztabletten, 20 Tabletten | PZN 14190197 |
| NARATRIPTAN JUTA bei Migräne 2,5 mg, 2 Filmtabletten | PZN 18275080 |

Akkreditiert
3
Punkte*

Webinar

**Referentin**
Gesche Ratfeld**

**Teilnahmeempfehlung**
Apotheker/-innen und Mitarbeiter/-innen in der pharmazeutischen Beratung

**Termine**
Mittwoch, 21.02.2024
15.00 – 17.00 Uhr
Bundesweit

**Gebühr pro Teilnehmer/-in**
59,00 €

# Dermatologische Hautpflege bei verschiedenen Hauterkrankungen

Ob Akne, atopische Dermatitis, Psoriasis oder Rosazea – die Empfehlung medizinischer Hautpflegeprodukte bei Dermatosen bedarf einer differenzierten Beratung und fundierten Kenntnissen hinsichtlich des jeweiligen Krankheitsbilds. Eine ärztliche Verordnung bietet dabei eine gute Chance, fachliche Kompetenz zu beweisen und die Betroffenen mit therapiebegleitenden Möglichkeiten aus der Apotheke vertraut zu machen. Doch was genau steckt in den verschiedenen Produkten, wie wirken die einzelnen Rohstoffe und welche galenische Formulierung wird benötigt?

Dieses Webinar vermittelt Ihnen Grundlagen zu verschiedenen Hauterkrankungen. Unter anderem lernen Sie am Beispiel unterschiedlicher Akneformen, worauf es bei einer guten Beratung ankommt. Ziel ist es, individuelle Kundenbedürfnisse zu erkennen und die richtigen Pflegeprodukte inklusive Sonnenschutz auswählen zu können.

## INHALT

- Pathophysiologie verschiedener Hauterkrankungen:
  - Akne
  - Atopische Dermatitis
  - Psoriasis
  - Rosazea
- Rohstoffe und galenischen Formulierungen
- Möglichkeiten der Kundenansprache
- Beratungstipps: vom Rezept zur Basispflege
- Auswahl des geeigneten Sonnenschutzes

* Maximal erreichbare Punktzahl.
** Weitere Informationen zu den Referentinnen und Referenten erhalten Sie auf den Seiten 125–129.

Webinar

# Wirtschaftlichkeit durch Importe – Einfach, Sicher, Zeitgemäß

Importkompetenz ist ein entscheidender Erfolgsfaktor für Ihre Apotheke. Der Umgang mit Parallel- und Reimporten wirft im Apothekenalltag jedoch häufig Fragen auf und sorgt für Unsicherheiten: Wie kann ich Retaxierungen vermeiden? In welchen Fällen ist die Abgabe eines Imports zulässig?

Als Ihr zuverlässiger Partner für Importarzneimittel in Europa möchte Orifarm Sie durch dieses Seminar persönlich, transparent und praxisnah unterstützen. Lernen Sie die Rahmenbedingungen und Besonderheiten sowie die wirtschaftlichen Vorteile von Importarzneimitteln kennen und erfahren Sie anhand zahlreicher Rezeptbeispiele, wie Sie Importarzneimittel retaxsicher abgeben können. Die Referentin stammt aus der Praxis, sodass sie Ihre Fragen auf Augenhöhe beantworten kann.

## INHALT

- Wege des Imports
- Sicherheit und Qualität von Importarzneimitteln
- Das Einsparziel
- Rabattarzneimittel
- Praxisbeispiele
- Ihre Fragen aus dem Apothekenalltag rund um das Thema Importarzneimittel

NOWEDA
in Kooperation mit
ORIFARM Importarzneimittel

**Referentin**
Dr. Christiane Neubaur*

**Teilnahmeempfehlung**
Mitarbeiter/-innen in der pharmazeutischen Beratung

**Termine**
Donnerstag, 21.03.2024
19.00 – 20.15 Uhr
Bundesweit

Mittwoch, 16.10.2024
19.00 – 20.15 Uhr
Bundesweit

**Gebühr pro Teilnehmer/-in**
Kostenfrei

* Weitere Informationen zu den Referentinnen und Referenten erhalten Sie auf den Seiten 125–129.

**Referent**
Gökhan Atasoy*

**Teilnahmeempfehlung**
Apotheker/-innen und Mitarbeiter/-innen in der pharmazeutischen Beratung

**Termine**
Montag, 14.10.2024
19.00 – 20.15 Uhr
Bundesweit

**Gebühr pro Teilnehmer/-in**
Kostenfrei

Webinar

# Natürliche Molekülkomplexe in der Prävention und Behandlung von Infektionen der oberen Atemwege

In der öffentlichen Apotheke sind Infektionen der oberen Atemwege ein besonders häufiger Anlass für Beratungen. Insbesondere bei Husten, Halsschmerzen und der verstopfter Nase stellen die natürlichen Molekülkomplexe einen therapeutischen Baustein dar, die mittels eines nicht-pharmakologischen Wirkmechanismus mit unserem Organismus interagieren und sich durch ein optimales Nutzen-Risiko-Profil auszeichnen.

Frischen Sie in diesem Webinar Ihr Wissen über Infektionen der oberen Atemwege auf. Lernen Sie außerdem die Wirkweise und Einsatzmöglichkeiten natürlicher Molekülkomplexe kennen. Darüber hinaus erhalten Sie einen Überblick über passende Produkte von Aboca sowie zahlreiche Tipps für eine individuelle Kundenberatung.

## INHALT

- Grundlagenwissen Infektionen der oberen Atemwege
- Pathophysiologie von Husten, Halsschmerzen, verstopfte Nase
- Infektionsmechanismus von Viren
- Therapie mit natürlichen Molekülkomplexen
- Klinische Studien

NOWEDA
in Kooperation mit Aboca

* Weitere Informationen zu den Referentinnen und Referenten erhalten Sie auf den Seiten 125–129.

# GrinTuss – stark bei Husten der oberen Atemwege und schonend für Ihren Körper.

AB 12 JAHREN

AB 1 JAHR

Mit pflanzlichem Komplex und Honig

100 % NATÜRLICHE UND BIOLOGISCH ABBAUBARE FORMULIERUNG

GrinTuss lindert den Husten der oberen Atemwege und schützt die Schleimhaut mit seiner zu 100 % natürlichen Formulierung ohne Alkohol.

**Bei Husten – GrinTuss**

glutenfrei · laktosefrei · Biologischer Anbau – MIT INHALTSSTOFFEN AUS BIOLOGISCHEM ANBAU · OHNE ALKOHOL

**MEDIZINPRODUKTE** CE 0373

Bitte lesen Sie sich die Hinweise und Gebrauchsinformationen aufmerksam durch.

**EXKLUSIV NUR IN DER APOTHEKE**

Certified B Corporation

Aboca ist **B Corp**-zertifiziert.
**gemeinwohl.aboca.com**

Hersteller: **Aboca S.p.A.** Società Agricola
**Vertrieb:** Aboca S.p.A. - Zweigniederlassung
Deutschland - 68165 Mannheim

Aboca

Akkreditiert
3
Punkte*

Webinar

**Referentin**
Vanessa Peters**

**Teilnahmeempfehlung**
Pharmazeutisch-technische Assistenten/-innen

**Termine**
Montag, 03.06.2024
15.00 – 17.00 Uhr
Bundesweit

Mittwoch, 23.10.2024
19.00 – 21.00 Uhr
Bundesweit

**Gebühr pro Teilnehmer/-in**
59,00 €

# Interaktionen verstehen und erklären (für PTA)

Das CAVE-Modul Ihrer Kasse blinkt gelb oder rot und Sie fragen sich, wie Sie mit der Wechselwirkung umgehen sollen?

Arzneimittelinteraktionen können im Rahmen von Verordnungen oder auch in der Selbstmedikation den Behandlungserfolg und die Patientengesundheit gefährden. Besonders seit vielen Versicherten die pharmazeutische Dienstleistung bei Polymedikation offiziell angeboten werden kann, sind immer mehr PTA in diesen Prozess eingebunden. Doch wie genau können Sie als PTA dazu beitragen, die Arzneimitteltherapiesicherheit zu verbessern und wann können Sie schon einmal einen Lösungsvorschlag erarbeiten?

Frischen Sie in diesem Webinar Ihr Wissen zu häufig vorkommenden Wechselwirkungen auf und eignen Sie sich die erforderlichen Kenntnisse zur Beurteilung ihrer klinischen Relevanz an. Anhand von Vorschlägen und Beratungstipps finden Sie im Apothekenalltag passende Lösungen für die betroffenen Kundinnen und Kunden.

## INHALT

- Häufige Arzneimittelinteraktionen
- Prinzip der ABDA-Datenbank – Einstufung von Interaktionen anhand von Fallbeispielen:
  - Xylometazolin und Pseudoephedrin
  - L-Thyroxin und mehrwertige Kationen
  - Triple Whammy
  - Allopurinol und ACE-Hemmer
- Tipps zur Kommunikation im Team und mit anderen Berufsgruppen wie Ärztinnen und Ärzte

* Maximal erreichbare Punktzahl.
** Weitere Informationen zu den Referentinnen und Referenten erhalten Sie auf den Seiten 125–129.

Webinar

Akkreditiert
2
Punkte*

# Gesundheit beginnt im Mund

Der Mund ist eine Eintrittspforte für Viren und Bakterien. Nach dem Darm beherbergt er das artenreichste Mikrobiom des Körpers. Ist die Mundflora gestört, kann unter anderem Parodontitis auftreten – eine Erkrankung, von der hierzulande über 50 Prozent der Erwachsenen betroffen sind. Doch die chronische Entzündung des Zahnhalteapparats beschränkt sich nicht auf den Mund allein, sondern gilt vielmehr als systemische Erkrankung. Sie begünstigt etwa Arteriosklerose, Diabetes oder Rheuma. Umso wichtiger ist eine sorgfältige Mundhygiene, die über das Zähneputzen hinausgeht.

In dieser Fortbildung vertiefen Sie Ihr Wissen über die weitreichenden Auswirkungen der Mundgesundheit auf den Organismus. Zudem lernen Sie, wie Sie Ihre Kundinnen und Kunden in puncto täglicher Pflegeroutine unterstützen können. Im Fokus stehen pflanzliche Extrakte und ätherische Öle, die sich etwa bei Mundgeruch, Parodontitis oder Infektanfälligkeit bewährt haben.

## INHALT

- Mundgesundheit und ihre Auswirkungen
- Parodontitis: Entstehung und Folgen
- Ganzheitliche Therapieoptionen mit pflanzlichen Extrakten
- Fallbeispiele aus der Apotheke
- Tipps für die individuelle Beratung im Handverkauf

**Referentin**
Nicola Gruber**

**Teilnahmeempfehlung**
Apotheker/-innen und Mitarbeiter/-innen in der pharmazeutischen Beratung

**Termine**
Donnerstag, 15.02.2024
19.00 – 20.30 Uhr
Bundesweit

Mittwoch, 08.05.2024
19.00 – 20.30 Uhr
Bundesweit

Dienstag, 07.10.2024
19.00 – 20.30 Uhr
Bundesweit

**Gebühr pro Teilnehmer/-in**
Kostenfrei

NOWEDA
in Kooperation mit
Repha

* Maximal erreichbare Punktzahl.
** Weitere Informationen zu den Referentinnen und Referenten erhalten Sie auf den Seiten 125–129.

**Referent**
Dr. Ralf Seltmann*

**Teilnahmeempfehlung**
Das gesamte Apothekenteam

**Termine**
Donnerstag, 12.09.2024
15.00 – 17.00 Uhr
Bundesweit

Donnerstag, 05.12.2024
19.00 – 21.00 Uhr
Bundesweit

**Gebühr pro Teilnehmer/-in**
Kostenfrei

Webinar

# Mundtrockenheit – wenn der Speichel ausgeht

Bilden die Speicheldrüsen nicht genügend Sekret, oder wenn es sich so anfühlt, kommt es zu Mundtrockenheit. Zu den vielfältigen Ursachen von Xerostomie und Hyposalivation gehören fortgeschrittenes Alter, Medikamente oder Stress. Häufige Symptome wie ein „klebriges“ Gefühl im Mund, unangenehm riechender Atem und trockene Lippen können sowohl das Wohlbefinden als auch die Mund- und Allgemeingesundheit der Betroffenen erheblich beeinträchtigen. Ein Schlüssel für die erfolgreiche Prävention und Therapie dieses Beschwerdebilds liegt in der interdisziplinären Zusammenarbeit von Zahn- und Allgemeinmedizin sowie der Pharmazie.

In diesem Webinar erfahren Sie unterhaltsam – und nicht trocken – das Wichtigste über Xerostomie. Außerdem erhalten Sie viele praktische Hinweise für die Kundenberatung und Tipps für sinnvolle Zusatzempfehlungen.

## INHALT

- Wichtige Funktionen des Speichels
- Mundtrockenheit: Ursachen, Arten und Prävalenz
- Folgen für die Mund- und Allgemeingesundheit
- Präventive Ansätze
- Grundlegendes zur Diagnostik
- Therapeutische Optionen und Konzepte
- Zusatzempfehlungen

NOWEDA in Kooperation mit TePe®

* Weitere Informationen zu den Referentinnen und Referenten erhalten Sie auf den Seiten 125–129.

Verpassen Sie nicht unsere neuen TePe Seminare rund um Mundgesundheit!

# Vertrauen Sie bei Ihrer Mundhygiene auf TePe!

## Für einen gesunden Mund und ein gesundes Lächeln.

Rundum gepflegte Zähne tragen zu einer guten Allgemeingesundheit bei. Empfehlen Sie daher die TePe Interdentalbürsten für die gründliche Zahnzwischenraumreinigung sowie Zahnbürsten und milde, fluoridhaltige Zahnpasten für die tägliche Zahnpflege – TePe Daily™ eignet sich für Erwachsene und Kinder und TePe Pure™ bei sensiblem Zahnfleisch oder Mundtrockenheit.

**TePe – Mundgesundheit seit 1965.**

Made in Sweden

**Referent**
Gökhan Atasoy*

**Teilnahmeempfehlung**
Apotheker/-innen und Mitarbeiter/-innen in der pharmazeutischen Beratung

**Termine**
Dienstag, 23.04.2024
19.00 – 20.15 Uhr
Bundesweit

**Gebühr pro Teilnehmer/-in**
Kostenfrei

Webinar

# Natürliche Molekülkomplexe in der Prävention und Behandlung von Magen-Darm-Erkrankungen

In der öffentlichen Apotheke sind Magen-Darm-Erkrankungen ein besonders häufiger Anlass für Beratungen. Insbesondere bei Sodbrennen, Durchfall und Hämorrhoidalerkrankungen sowie dem Reizdarmsyndrom zeigt sich beim pharmazeutischen Personal seit einigen Jahren zunehmendes Interesse an pflanzlichen Behandlungsmöglichkeiten. Einen therapeutischen Baustein stellen die natürlichen Molekülkomplexe dar, die mittels eines nicht-pharmakologischen Wirkmechanismus mit unserem Organismus interagieren und sich durch ein optimales Nutzen-Risiko-Profil auszeichnen.

Frischen Sie in diesem Webinar Ihr Wissen über gängige Krankheitsbilder des Magen-Darm-Trakts auf und lernen Sie die Wirkweise und Einsatzmöglichkeiten natürlicher Molekülkomplexe kennen. Darüber hinaus erhalten Sie einen Überblick über passende Produkte von Aboca sowie zahlreiche Tipps für eine individuelle Kundenberatung.

## INHALT

- Grundlagen Magen-Darm-Erkrankungen
- Prävention und Therapie mit natürlichen Molekülkomplexen
- Klinische Studien
- Tipps für die Beratung im HV inkl. Produktempfehlungen

NOWEDA in Kooperation mit Aboca

* Weitere Informationen zu den Referentinnen und Referenten erhalten Sie auf den Seiten 125–129.

# Sodbrennen, Reflux und Verdauungsprobleme?

Ich habe ein **schnell wirkendes Produkt** mit einer zu **100 % natürlichen** Formulierung gewählt.

DIREKTGRANULAT

LUTSCHTABLETTEN

**NICHT-PHARMAKOLOGISCHE WIRKUNG**

FÜR ERWACHSENE UND KINDER AB 6 JAHREN

## NeoBianacid lindert Magenbeschwerden

und schont nicht nur Ihren Organismus, sondern auch die Umwelt.

**100 %** NATÜRLICHE UND BIOLOGISCH ABBAUBARE FORMULIERUNG

**OHNE** KÜNSTLICHE STOFFE

glutenfrei

Biologischer Anbau — MIT INHALTSSTOFFEN AUS BIOLOGISCHEM ANBAU

AUCH WÄHREND DER SCHWANGERSCHAFT

laktosefrei

**MEDIZINPRODUKT** CE 0373

Bitte lesen Sie sich die Hinweise und Gebrauchsinformationen aufmerksam durch.

**EXKLUSIV NUR IN DER APOTHEKE**

Certified B Corporation

Aboca ist **B Corp**-zertifiziert.
**gemeinwohl.aboca.com**

Hersteller: **Aboca S.p.A.** Società Agricola
**Vertrieb:** Aboca S.p.A. - Zweigniederlassung
Deutschland - 68165 Mannheim

Aboca

Webinar

**Referentin**
Dr. Miriam Neuenfeldt**

**Teilnahmeempfehlung**
Apotheker/-innen und Mitarbeiter/-innen in der pharmazeutischen Beratung

**Termine**
Montag, 18.03.2024
19.00 – 20.00 Uhr
Bundesweit

**Gebühr pro Teilnehmer/-in**
Kostenfrei

# Omega-3-Fettsäuren – alles nur ein Hype oder ist da wirklich etwas dran?

Dass Omega-3-Fettsäuren „irgendwie wichtig“ sind, hat sich auch unter Ihren Kundinnen und Kunden herumgesprochen. Dennoch gibt es große Unsicherheiten, in welchen Fällen diese mehrfach ungesättigten Fettsäuren eine sinnvolle ernährungstherapeutische Unterstützung sein können. Diese Webinar-Reihe beleuchtet anschaulich die am häufigsten nachgefragten Aspekte aus wissenschaftlicher Sicht, sodass Sie Ihr Hintergrundwissen ausbauen und Ratsuchende kompetent und sicher beraten können. Viele Beispiele und Praxistipps machen das Gelernte sofort anwendbar.

**Jedes Webinar ist in sich geschlossen und selbstverständlich auch einzeln buchbar!**

Akkreditiert
**1**
Punkte*

# Omega-3-Fettsäuren: Von Kinderwunsch bis Abitur

Schon in der Kinderwunsch-Phase und besonders während der Schwangerschaft spielen Omega-3-Fettsäuren eine entscheidende Rolle für die spätere Entwicklung von Gehirn, Nervensystem und Netzhaut des Babys. Es ist heute unumstritten, dass eine gute Versorgung mit mehrfach ungesättigten Fettsäuren im Kindesalter für Sprachentwicklung, Feinmotorik und Verhalten sowie Konzentrations- und Merkfähigkeit unerlässlich ist.

In diesem Seminar geht es um die Funktion von Omega-3-Fettsäuren in der Kindesentwicklung. Es vermittelt Ihnen praxisnah, wie Sie das Kind von der Empfängnis bis zum Abitur begleiten können. Diese Fortbildung ist besonders für Mutter-Kind-Apotheken empfehlenswert.

## INHALT

- Kinderwunsch – wenn es nicht klappt
- Schwangerschaft und Psyche
- Kindesentwicklung im Mutterleib
- Allergierisiko, Adipositas, Frühchenalarm
- Stillen oder Fläschchen? Bioverfügbarkeit von Omega-3-Fettsäuren
- Schulzeit – Konzentration und Aufmerksamkeit

NOWEDA
in Kooperation mit
pharmed
Queisser PHARMA

* Maximal erreichbare Punktzahl.
** Weitere Informationen zu den Referentinnen und Referenten erhalten Sie auf den Seiten 125–129.

# Omega-3-Fettsäuren und das Herz-Kreislauf-System

Webinar

Akkreditiert
1
Punkte*

Wie umfangreiche Messungen des Omega-3-Index belegen ist in Deutschland nur eine von vier Personen gut mit den essenziellen, mehrfach ungesättigten Fettsäuren EPA und DHA versorgt. Inzwischen existieren mehr als 17 000 wissenschaftliche Arbeiten, die vor allem mariner EPA und DHA einen besonders hohen gesundheitlichen Nutzen für Herz, Kreislauf und Stoffwechsel bescheinigen. Aber auch kritische Berichte erreichen die Öffentlichkeit, die wiederum zur Verunsicherung Ihrer Kundinnen und Kunden führen.

Informieren Sie sich hier, welche Rolle EPA und DHA in der Primär- und der Sekundärprävention spielen und was Sie wissenschaftlich belegt in der Apotheke empfehlen können.

**Referentin**
Dr. Miriam Neuenfeldt**

**Teilnahmeempfehlung**
Apotheker/-innen und Mitarbeiter/-innen in der pharmazeutischen Beratung

**Termine**
Dienstag, 14.05.2024
19.00 – 20.00 Uhr
Bundesweit

**Gebühr pro Teilnehmer/-in**
Kostenfrei

## INHALT

- Versorgungslage in Deutschland
- Omega-3-Index
- Supplementation: Ethylester oder Triglyceride?
- Rund um das gesunde Herz
- Omega-3-Fettsäuren und Cholesterinspiegel
- Wissenschaftlich basierte Empfehlungen

# Omega-3-Fettsäuren: Mit Fett gegen Entzündungen?

Akkreditiert
1
Punkte*

Im gesunden Organismus sind örtlich und zeitlich begrenzte Entzündungsreaktionen ein normaler biologischer Vorgang, der zur Heilung etwa von Wunden beiträgt. Auch innere Verletzungen oder Reizungen gesunden nach diesem Prinzip. Was aber, wenn eine Entzündungsreaktion dauerhaft aus den Fugen gerät?

Die Prävalenz von inflammatorischen Erkrankungen steigt stetig und damit auch der Bedarf an qualifizierter, evidenzbasierter Beratung. Gibt es so etwas wie die „Rheuma-Diät“ wirklich? Was können Sie empfehlen? Welche Rolle spielen die Omega-3-Fettsäuren? Antworten darauf sowie auf weitere Fragen erhalten Sie in dieser Fortbildung.

**Teilnahmeempfehlung**
Apotheker/-innen und Mitarbeiter/-innen in der pharmazeutischen Beratung

**Termine**
Mittwoch, 26.06.2024
19.00 – 20.00 Uhr
Bundesweit

**Gebühr pro Teilnehmer/-in**
Kostenfrei

## INHALT

- Gute Fette – schlechte Fette
- Das entzündungshemmende Wirkprinzip der Omega-3-Fettsäuren
- Entzündliche Erkrankungen: Situation in Deutschland
- Was ist die „Rheuma-Diät“?
- Viszeralfett – Risikofaktor Übergewicht

NOWEDA
in Kooperation mit
pharmed
Queisser PHARMA

* Maximal erreichbare Punktzahl.
** Weitere Informationen zu den Referentinnen und Referenten erhalten Sie auf den Seiten 125–129.

Akkreditiert
1
Punkte*

Webinar

# Mental fit bis ins hohe Alter – mit Omega-3-Fettsäuren

**Referentin**
Dr. Miriam Neuenfeldt**

**Teilnahmeempfehlung**
Apotheker/-innen und Mitarbeiter/-innen in der pharmazeutischen Beratung

**Termine**
Montag, 26.08.2024
19.00 – 20.00 Uhr
Bundesweit

**Gebühr pro Teilnehmer/-in**
Kostenfrei

Omega-3-Fettsäuren – speziell DHA – sind die am häufigsten vorkommenden Fettsäuren im menschlichen Gehirn. Sie leisten einen entscheidenden Beitrag für den Erhalt von Gehirnstruktur und -funktion. Zusätzlich spielt die EPA eine wichtige Rolle bei der Durchblutung und dem Gefäßschutz. Daher erstaunt es nicht, dass unsere mentale Gesundheit unter anderem von einer guten Versorgung mit diesen essenziellen Nährstoffen abhängt. So ist ein hoher Omega-3-Index beispielsweise mit einem geringeren Risiko für depressive Verstimmungen assoziiert.

Doch können DHA und EPA auch Einfluss auf ein demenzielles Geschehen nehmen oder sogar die Erinnerungsleistung bei Älteren verbessern? In diesem Webinar erfahren Sie mehr über die Bedeutung vom Omega-3-Fettsäuren für das Gehirn.

## INHALT

- „Hirnschmalz“ EPA und DHA – die Gehirnfettsäuren
- Einfluss auf depressive Verstimmungen
- Altersbedingte Abnahme des Gehirn-Volumens
- Mentale Fitness bis ins hohe Alter
- Ernährungstherapeutische Maßnahmen

Akkreditiert
1
Punkte*

# Besser durch die Wechseljahre mit Omega-3-Fettsäuren

**Teilnahmeempfehlung**
Apotheker/-innen und Mitarbeiter/-innen in der pharmazeutischen Beratung

**Termine**
Dienstag, 01.10.2024
19.00 – 20.00 Uhr
Bundesweit

**Gebühr pro Teilnehmer/-in**
Kostenfrei

Klimakterische Beschwerden sind oft mehr als nur unangenehm. Die mitunter heftigen hormonellen Schwankungen rund um die Menopause können auch gesundheitliche Probleme begünstigen. Dazu gehören etwa der Verlust des kardiovaskulären Schutzes und der Wegfall des gelenkschützenden Effekts der Östrogene. Als besonders belastend werden die Veränderungen im hormonell gesteuerten Serotonin-Haushalt wahrgenommen. Die betroffenen Frauen fühlen sich oft wie in einer „Rückwärts-Pubertät“ – Stimmungsschwankungen inklusive.

## INHALT

- Was passiert während der Wechseljahre?
- Gelenke, Verdauung, Haut – alles spielt verrückt
- Was ein Frauenherz gerade jetzt braucht
- Trotzdem gute Laune – mit Omega-3-Fettsäuren!

NOWEDA
in Kooperation mit
pharmed
Queisser PHARMA

* Maximal erreichbare Punktzahl.
** Weitere Informationen zu den Referentinnen und Referenten erhalten Sie auf den Seiten 125–129.

Webinar

Akkreditiert
3
Punkte*

# Auf Nummer sicher – so funktioniert die orale Notfallverhütung

Seit März 2015 ist die „Pille danach“ für Frauen nach Verhütungspannen rezeptfrei in der Apotheke erhältlich. Jedes Jahr werden hierzulande mehrere hunderttausend Packungen von Notfallkontrazeptiva auf diese Weise abgegeben. Doch kein Fall ist wie der andere! Um die Arzneimitteltherapiesicherheit zu wahren, gilt es unterschiedliche patientenindividuelle Faktoren zu berücksichtigen. Eine kompetente und verantwortungsbewusste Beratung ist in dieser besonderen Situation von elementarer Bedeutung.

Lernen Sie anhand von Praxisbeispielen verschiedene Abgabesituationen kennen und frischen Sie Ihr Wissen auf: Für wen ist welcher Wirkstoff die bessere Wahl? Welche Hinweise gehören unbedingt in die Beratung? Wo liegen die Grenzen der Selbstmedikation? Dieses Webinar vermittelt Ihnen alles Wissenswerte rund um orale Notfallkontrazeptiva.

## INHALT

- Auffrischung orale Notfallverhütung
- Möglichkeiten und Grenzen, Wirkung, Anwendungshinweise, Kontraindikationen
- Wirkstoffauswahl: Levonorgestrel versus Ulipristalacetat
- Fallbeispiele aus dem Apothekenalltag

**Referent**
Daniel Finke**

**Teilnahmeempfehlung**
Apotheker/-innen und Mitarbeiter/-innen in der pharmazeutischen Beratung

**Termine**
Donnerstag, 16.05.2024
15.00 – 17.00 Uhr
Bundesweit

Montag, 04.11.2024
19.00 – 21.00 Uhr
Bundesweit

**Gebühr pro Teilnehmer/-in**
59,00 €

* Maximal erreichbare Punktzahl.
** Weitere Informationen zu den Referentinnen und Referenten erhalten Sie auf den Seiten 125–129.

Akkreditiert
2
Punkte*

Webinar

**Referentin**
Andrea Faske**

**Teilnahmeempfehlung**
Apotheker/-innen und Mitarbeiter/-innen in der pharmazeutischen Beratung

**Termine**
Dienstag, 18.06.2024
19.00 – 20.30 Uhr
Bundesweit

Dienstag, 20.08.2024
19.00 – 20.30 Uhr
Bundesweit

Mittwoch, 04.12.2024
19.00 – 20.30 Uhr
Bundesweit

**Gebühr pro Teilnehmer/-in**
Kostenfrei

# Alarm im Darm – der Reizdarmkunde in der Apotheke

Bauchschmerzen, Blähungen, Durchfall oder Verstopfung – das Reizdarmsyndrom kann die Lebensqualität der Betroffenen erheblich belasten. Gleichzeitig stellt das heterogene Beschwerdebild für Therapeutinnen und Therapeuten eine große Herausforderung dar. Als Ursache wird ein multifaktorielles Geschehen angenommen, bei dem mehrere individuelle Einflüsse zum Tragen kommen. Umso wichtiger sind deshalb ein ganzheitliches Therapiekonzept unter Berücksichtigung der S3-Leitlinie sowie wirksame Phytopharmaka.

Frischen Sie in dieser Schulung Ihr Wissen über das Reizdarmsyndrom sowie die verschiedenen Behandlungsmöglichkeiten auf. Erfahren Sie außerdem, wie Sie Ihre Kundinnen und Kunden aktiv auf Verdauungsbeschwerden ansprechen und welche Empfehlungen Sie in der Apotheke geben können.

## INHALT

- Funktion und Aufbau des Darms
- Reizdarmsyndrom: Pathophysiologie, mögliche Ursachen und Symptome
- Ganzheitliche Therapieoptionen
- Fallbeispiele aus der Apotheke
- Tipps für die individuelle Beratung im Handverkauf

NOWEDA
in Kooperation mit
Repha®

* Maximal erreichbare Punktzahl.
** Weitere Informationen zu den Referentinnen und Referenten erhalten Sie auf den Seiten 125–129.

Webinar

Akkreditiert
3
Punkte*

# Arzneimitteltherapie für Säuglinge und Kinder

Schon die ganz Kleinen unter uns kann es treffen – wenn Kleinkinder und Säuglinge erkranken, suchen Mütter und Väter häufig zuerst Rat in der Apotheke. Da Kinder jedoch keine kleinen Erwachsenen sind, gibt es bei der medikamentösen Therapie einige Besonderheiten zu beachten. Umso wichtiger ist die fachkundige Beratung durch pharmazeutisches Personal.

In diesem Seminar vertiefen Sie Ihr Fachwissen zu typischen Beschwerden im Kindesalter und werden so zu einer verlässlichen Anlaufstelle für besorgte Eltern. Ein Schwerpunkt liegt dabei auf den Grenzen der Selbstmedikation. Darüber hinaus erhalten Sie wertvolle Tipps für die Anwendung zu Hause und wie sich die ärztliche Therapie optimal unterstützen lässt.

## INHALT

- Physiologische Besonderheiten von Säuglingen und Kindern
- Grenzen der Selbstmedikation
- Ausgewählte Krankheitsbilder leitliniengerecht behandeln: Erkältungen, Magen- und Darmprobleme, Hautveränderungen, Zahnungsbeschwerden
- Optimale Unterstützung der ärztlichen Therapie durch pflanzliche und homöopathische Zubereitungen
- Einnahmetricks bei kleinen „Verweigerern“

**Referentin**
Simone Kruse**

### Teilnahmeempfehlung
Apotheker/-innen und Mitarbeiter/-innen in der pharmazeutischen Beratung

### Termine
Mittwoch, 22.05.2024
15.00 – 17.00 Uhr
Bundesweit

Montag, 09.09.2024
19.00 – 21.00 Uhr
Bundesweit

Dienstag, 26.11.2024
15.00 – 17.00 Uhr
Bundesweit

### Gebühr pro Teilnehmer/-in
59,00 €

* Maximal erreichbare Punktzahl.
** Weitere Informationen zu den Referentinnen und Referenten erhalten Sie auf den Seiten 125–129.

Akkreditiert
2
Punkte*

Webinar

**Referentin**
Dr. Claudia Kohlert-Schupp**

**Teilnahmeempfehlung**
Apotheker/-innen und Mitarbeiter/-innen in der pharmazeutischen Beratung

**Termine**
Dienstag, 16.04.2024
19.00 – 20.30 Uhr
Bundesweit

Montag, 18.11.2024
19.00 – 20.30 Uhr
Bundesweit

**Gebühr pro Teilnehmer/-in**
59,00 €

# Arzneimitteltherapie bei Schlafstörungen

Müde, reizbar, unkonzentriert – durchwachte Nächte können stark beeinträchtigen. Treten Schlafstörungen chronisch auf, sind sie außerdem mit ernsten gesundheitlichen Folgen wie Diabetes oder kardiovaskuläre Erkrankungen assoziiert. Bei der Behandlung können unterschiedliche pharmakologische Therapieoptionen zum Einsatz kommen.

Erweitern Sie Ihr Wissen zu diesem in Apotheken besonders relevanten Beratungsgebiet. Anhand eines Patientenfalls stellt das Webinar neben Benzodiazepinen und Z-Substanzen insbesondere den Einsatz verschreibungspflichtiger Alternativen in den Mittelpunkt. Dazu gehört auch das Lösen arzneimittelbezogener Probleme, die mit den verschiedenen Arzneistoffgruppen in Verbindung stehen. Ebenfalls angesprochen wird der therapeutische Stellenwert von Melatonin und pflanzlichen Wirkstoffen.

## INHALT

- Chronische Schlaflosigkeit und ihre Folgen
- Benzodiazepine, Z-Substanzen und verschreibungspflichtige Alternativen
- Arzneimittelbezogene Probleme erkennen und lösen
- Melatonin und Phytopharmaka

* Maximal erreichbare Punktzahl.
** Weitere Informationen zu den Referentinnen und Referenten erhalten Sie auf den Seiten 125–129.

Webinar

Akkreditiert
3
Punkte*

# Verantwortung von Anfang an – Selbstmedikation in Schwangerschaft und Stillzeit

Bei der Beratung von Schwangeren und Stillenden in der Offizin tritt neben viel Wissen häufig auch große Verunsicherung zu Tage. Sowohl Laien als auch Fachpersonal fällt es schwer, die Fülle an Informationen richtig einzuordnen. Werden Sie jetzt zum versierten Ansprechpartner für Ihre Kunden, Kollegen und Ärzte und bringen Sie endlich Licht ins Dunkel: Was darf in Schwangerschaft und Stillzeit abgegeben werden und was nicht? Wo liegen die Grenzen der Selbstmedikation?

Dieses Seminar vermittelt Ihnen die Grundlagen der verantwortungsvollen Selbstmedikation in Schwangerschaft und Stillzeit. Sie erhalten nicht nur einen Überblick über schulmedizinische Präparate sowie naturheilkundliche und homöopathische Alternativen, sondern auch eine „No-Go-Liste“ mit kontraindizierten Substanzen. Die empfohlenen Dosierungsschemata sorgen zusätzlich für mehr Sicherheit in der Beratung dieser Patientengruppe.

## INHALT

- Die Phasen der Schwangerschaft
- Arzneistoffübergang in die Muttermilch
- Goldene Beratungsregeln
- Wichtige Indikationen: Erkältung, Schmerzen, Magen- und Darmprobleme, Hautveränderungen

**Referentin**
Simone Kruse**

**Teilnahmeempfehlung**
Apotheker/-innen und Mitarbeiter/-innen in der pharmazeutischen Beratung

**Termine**
Donnerstag, 18.04.2024
15.00 – 17.00 Uhr
Bundesweit

Mittwoch, 12.06.2024
19.00 – 21.00 Uhr
Bundesweit

Montag, 21.10.2024
15.00 – 17.00 Uhr
Bundesweit

**Gebühr pro Teilnehmer/-in**
59,00 €

* Maximal erreichbare Punktzahl.
** Weitere Informationen zu den Referentinnen und Referenten erhalten Sie auf den Seiten 125–129.

Akkreditiert
3
Punkte*

Webinar

**Referent**
Dr. Henning Sommermeyer**

**Teilnahmeempfehlung**
Apotheker/-innen und Mitarbeiter/-innen in der pharmazeutischen Beratung

**Termine**
Donnerstag, 28.11.2024
19.00 – 21.00 Uhr
Bundesweit

**Gebühr pro Teilnehmer/-in**
Kostenfrei

# Klinische Studien – von der Idee bis zur Datenanalyse

Die Entwicklung neuer Behandlungsoptionen beruht auf einem komplexen, langwierigen Prozess. Eine zentrale Rolle spielen hierbei klinische Studien, in denen die therapeutische Wirksamkeit eines Produkts bei einer bestimmten Erkrankung untersucht wird. Die daraus resultierenden Ergebnisse zu verstehen und beurteilen zu können ist deshalb ein wichtiges Instrument für eine wissenschaftlich fundierte Kundenberatung.

Basierend auf seinen aktuellen Erfahrungen bei der Untersuchung der Wirksamkeit des Produkts Vivatlac Synbiotikum bei Reizdarmsyndrom stellt der Referent den gesamten Prozess einer klinischen Entwicklung dar. Von der Idee zur klinischen Studie, über die Planung und Durchführung bis hin zur Datenanalyse werden dabei alle Schritte beschrieben.

Freuen Sie sich auf einen spannenden Tatsachenbericht mit tiefen Einblicken in die Herausforderungen, die sich während einer klinischen Studie ergeben. Verbessern Sie gleichzeitig Ihr Wissen über die Volkskrankheit Reizdarmsyndrom, ihre Diagnose und Behandlungsoptionen.

## INHALT

- Phasen der klinischen Produktentwicklung
- Entwicklung der Arbeitshypothese
- Planung, Durchführung und Datenanalyse
- Tipps für die Interpretation von Studienergebnissen

NOWEDA in Kooperation mit Vivatrex

* Maximal erreichbare Punktzahl.
** Weitere Informationen zu den Referentinnen und Referenten erhalten Sie auf den Seiten 125–129.

# Pflege- und Hilfsmittel

**Referent**
Mattis Hohmann*

**Teilnahmeempfehlung**
Das gesamte Apothekenteam

**Termine**
Donnerstag, 17.10.2024
15.00 – 17.00 Uhr
Bundesweit

**Gebühr pro Teilnehmer/-in**
Kostenfrei

Webinar

# Versorgung und Beratung bei Arthrose

Mit der wachsenden Lebenserwartung der Menschen steigt auch die Zahl degenerativer Erkrankungen an. Treten Verschleißerscheinungen dieser Art an den Gelenken auf, handelt es sich um Arthrose. Neben dem Alter können aber auch Faktoren wie Geschlecht, Adipositas, oder erbliche Veranlagung einen Gelenkverschleiß begünstigen, sodass es sich bei diesem Leiden längst nicht mehr um eine reine Alterserscheinung handelt.

Mit diesem Webinar frischen Sie Ihr Wissen über die medizinischen Grundlagen im Bereich Arthrose auf. Der praxiserfahrene Referent zeigt die verschiedenen Therapie- und Versorgungsmöglichkeiten im Hilfsmittelbereich auf und gibt Ihnen Tipps für die Kundenberatung.

## INHALT

- Medizinisches Basiswissen „Arthrose“
- Therapiemöglichkeiten
- Indikationsgerechte Versorgung
- Kundenberatung – darauf kommt es an

NOWEDA in Kooperation mit BAUERFEIND®

* Weitere Informationen zu den Referentinnen und Referenten erhalten Sie auf den Seiten 125–129.

BAUERFEIND®

LUMBOTRAIN®

# SCHNELL GEGEN SCHMERZ, LANGFRISTIG WIRKSAM.

03 LANGFRISTIGE WIRKUNG

02 ZÜGIGE REGENERATION

01 SCHNELLE SCHMERZLINDERUNG

→ BAUERFEIND.DE

Webinar

Seminar

**Referent**
Mattis Hohmann*

**Teilnahmeempfehlung**
Das gesamte Apothekenteam

**Termine**
Dienstag, 19.03.2024
15.00 – 17.00 Uhr
Bundesweit

Mittwoch, 22.05.2024
15.00 – 17.30 Uhr
Münster

Dienstag, 28.05.2024
15.00 – 17.00 Uhr
Bundesweit

Mittwoch, 11.09.2024
15.00 – 17.30 Uhr
Essen

Dienstag, 22.10.2024
15.00 – 17.00 Uhr
Bundesweit

Dienstag, 05.11.2024
15.00 – 17.00 Uhr
Bundesweit

**Gebühr pro Teilnehmer/-in**
Kostenfrei

# Medizinische Bandagen

Bandagen sind als Hilfsmittel bei Gelenkbeschwerden etabliert und als Regelleistung gesetzlicher Krankenkassen auch eine anerkannte Therapieform. Allerdings ist vielen Nutzern – wie auch Versorgern – ihre genaue Funktionsweise nicht immer umfassend bekannt! Mit diesem Wissen lässt sich jedoch die Compliance erhöhen und somit das bestmögliche Therapieergebnis erzielen.

Dieses Seminar informiert Sie über das Wirkprinzip und die Qualitäten verschiedener Bandagen. Dabei werden die Produktmerkmale typischer Bandagen und deren indikationsgerechter Einsatz dargestellt, um maximale Sicherheit bei der Beratung zu diesen Hilfsmitteln zu geben. Es gilt die einfache Formel: „Qualitätsprodukte + gute Beratung = zufriedene Kunden = wirtschaftlicher Erfolg“.

## INHALT

- Konstruktionsmerkmale und Funktionsprinzip von Bandagen
- Qualitätsunterschiede und deren Einfluss auf den Tragekomfort
- Bedeutung der Stricktechnik einer Bandage sowie der Pelottenform und -anordnung
- Welche Bandage ist die richtige bei Problemen mit Knie-, Hand-, Ellenbogen-, und Sprunggelenk sowie Rückenbeschwerden?

NOWEDA
in Kooperation mit
BAUERFEIND®

* Weitere Informationen zu den Referentinnen und Referenten erhalten Sie auf den Seiten 125–129.

APOQUICK®
Aktivpartner der pflegeorientierten Apotheke

Webinar

Akkreditiert
3
Punkte*

# Enterale Ernährung – umfassende Wissensvermittlung zur enteralen Ernährungstherapie

Die medizinisch enterale Ernährung hat vor allem auch in der Ernährungstherapie ambulant versorgter Patientinnen und Patienten bei vielen Krankheiten an Relevanz gewonnen und erfordert immer mehr fundiertes Fachwissen. Dabei gewinnt das ernährungsmedizinische Wissen des Apothekers in seiner beratenden Funktion, für das Pflegepersonal und die pflegenden Angehörigen, zunehmend an Bedeutung.

In dieser Veranstaltung werden aktuelle ernährungsmedizinische Konzepte vermittelt.

Seminargestaltung: Praxisnaher Vortrag

## INHALT

- Grundlagen einer bedarfsgerechten Ernährung kranker Menschen
- Grundlagen der Arzneimittelrichtlinien
- Mangelernährung und Leitlinien zur medizinisch enteralen Ernährung
- Praxis der medizinisch enteralen Ernährung
- Enterale Applikationstechnik
- Abgrenzung medizinisch enterale versus parenterale Ernährung
- Komplikationsprophylaxe der medizinisch enteralen Ernährung
- Arzneimitteltherapie und medizinisch enterale Ernährung
- Fallbeispiele

**Referentin**
Ulrike Claaßen**

**Teilnahmeempfehlung**
Das gesamte Apothekenteam

**Termine**
Mittwoch, 24.01.2024
14.00 – 17.00 Uhr
Bundesweit

**Gebühr pro Teilnehmer/-in**
25,00 €

**Anmeldung direkt über APOQUICK.**
(Kontaktdaten siehe S. 6)

APOQUICK®
in Kooperation mit NUTRICIA

* Maximal erreichbare Punktzahl.
** Weitere Informationen zu den Referentinnen und Referenten erhalten Sie auf den Seiten 125–129.

Akkreditiert
4
Punkte*

Seminar

APOQUICK®
Aktivpartner der pflegeorientierten Apotheke

**Referent/-in**
Anerkannte/-r Schulungsreferent/-in aus dem Hause APOQUICK**

**Teilnahmeempfehlung**
Das gesamte Apothekenteam

**Gebühr pro Teilnehmer/-in**
50,00 €

**Anmeldung direkt über APOQUICK.**
(Kontaktdaten siehe S. 6)

# Ableitende Inkontinenzversorgung (Basisseminar)

Harnwegsinfektionen gehören zu den häufigsten Erkrankungen pflegebedürftiger Menschen. Ein Grund dafür sind verbreitete (Hygiene-)Fehler im Umgang mit harnableitenden Systemen. Diese Schulung beinhaltet den Umgang mit transurethralen und suprapubischen Blasendauerkathetern, intermittierendem Selbst-Katheterismus (ISK) sowie die Anwendung von Kondom-Urinalen.

Diese Hilfsmittel ermöglichen dem Betroffenen, wieder aktiv am sozialen Leben teilzunehmen und sein Selbstwertgefühl zu steigern.

Darüber hinaus wird auch der Umgang mit Drainagesystemen – streng angelehnt an die Empfehlungen des RKI – ausführlich besprochen, da sie das A und O für eine möglichst infektionsfreie Versorgung sind. Orientiert an die Alltagsproblematik in der Apotheke werden zudem Hinweise auf Erstattungsmöglichkeit und Tipps zur Wirtschaftlichkeit gegeben.

Apotheken-Mitarbeiter, die dieses Seminar besuchen, sind in der Lage, ihre Kunden hinsichtlich Versorgung und Umgang umfassend und bedarfsgerecht zu informieren.

## INHALT

- Medizinische Grundlagen der Inkontinenz (Inkontinenzformen und Ursachen)
- Pflegerische Aspekte bei der Erfassung der Harninkontinenz
- Therapieoptionen und Versorgungsmöglichkeiten
- Indikationen für den Blasenkatheterismus
- Die verschiedenen Formen des Blasenkatheterismus (Einmal- und Dauerkatheterismus)
- Erstattungsmöglichkeit und Tipps zur wirtschaftlichen Beratung
- Praktische Übungen

* Maximal erreichbare Punktzahl, kann in einzelnen Kammerbezirken abweichen.
** Weitere Informationen zu den Referentinnen und Referenten erhalten Sie auf den Seiten 125–129.

## Termine

Mittwoch, 10.01.2024
14.00 – 18.00 Uhr
Taucha

Mittwoch, 17.01.2024
14.00 – 18.00 Uhr
Essen

Mittwoch, 14.02.2024
14.00 – 18.00 Uhr
Schwerte

Mittwoch, 21.02.2024
14.00 – 18.00 Uhr
Herford

Mittwoch, 21.02.2024
14.00 – 18.00 Uhr
Rastede

Mittwoch, 06.03.2024
14.00 – 18.00 Uhr
Rossau

Mittwoch, 13.03.2024
14.00 – 18.00 Uhr
Neudietendorf

Mittwoch, 20.03.2024
14.00 – 18.00 Uhr
Barsbüttel

Mittwoch, 20.03.2024
14.00 – 18.00 Uhr
Bergkirchen

Mittwoch, 10.04.2024
14.00 – 18.00 Uhr
Böblingen

Mittwoch, 24.04.2024
14.00 – 18.00 Uhr
Langgöns

Mittwoch, 15.05.2024
14.00 – 18.00 Uhr
Peine

Mittwoch, 29.05.2024
14.00 – 18.00 Uhr
Münster

Mittwoch, 05.06.2024
14.00 – 18.00 Uhr
Frechen

Donnerstag, 06.06.2024
14.00 – 18.00 Uhr
Mittenwalde

Mittwoch, 12.06.2024
14.00 – 18.00 Uhr
Spangenberg

Mittwoch, 07.08.2024
14.00 – 18.00 Uhr
Rossau

Mittwoch, 21.08.2024
14.00 – 18.00 Uhr
Rastede

Mittwoch, 04.09.2024
14.00 – 18.00 Uhr
Spangenberg

Mittwoch, 11.09.2024
14.00 – 18.00 Uhr
Bergkirchen

Mittwoch, 11.09.2024
14.00 – 18.00 Uhr
Frechen

Mittwoch, 25.09.2024
14.00 – 18.00 Uhr
Böblingen

Mittwoch, 30.10.2024
14.00 – 18.00 Uhr
Essen

Mittwoch, 30.10.2024
14.00 – 18.00 Uhr
Peine

Mittwoch, 06.11.2024
14.00 – 18.00 Uhr
Langgöns

Mittwoch, 06.11.2024
14.00 – 18.00 Uhr
Mittenwalde

Mittwoch, 04.12.2024
14.00 – 18.00 Uhr
Herford

Mittwoch, 04.12.2024
14.00 – 18.00 Uhr
Münster

Mittwoch, 11.12.2024
14.00 – 18.00 Uhr
Barsbüttel

Mittwoch, 11.12.2024
14.00 – 18.00 Uhr
Neudietendorf

Mittwoch, 11.12.2024
14.00 – 18.00 Uhr
Schwerte

Mittwoch, 11.12.2024
14.00 – 18.00 Uhr
Taucha

Webinar

APOQUICK®
Aktivpartner der pflegeorientierten Apotheke

# Für jedes Bein die richtige Kompressionsstrumpfqualität

Die Welt der Kompression ist vielseitig. Lernen Sie in diesem Webinar die medizinischen Kompressionsstrümpfe von BELSANA kennen. Gewinnen Sie einen Überblick über die Bandbreite des Sortiments. Versorgen Sie Ihre Kundinnen und Kunden kompetent durch die Auswahl des richtigen Materials.

## INHALT

- Zuordnung der Qualität nach Diagnose und Beinbeschaffenheit
- Überblick über die unterschiedlichen Kompressionsstrumpfqualitäten von BELSANA
- Produkteigenschaften (Materialzusammensetzung, Farbauswahl, Ausführungen, Befestigungen)
- Besonderheiten

**Referent/-in**
Anerkannte/-r Schulungsreferent/-in aus dem Hause BELSANA

**Teilnahmeempfehlung**
Das gesamte Apothekenteam

**Termine**
Donnerstag, 29.02.2024
13.00 – 14.00 Uhr
Bundesweit

Montag, 30.09.2024
19.00 – 20.00 Uhr
Bundesweit

**Gebühr pro Teilnehmer/-in**
Kostenfrei

**Anmeldung direkt über APOQUICK.**
(Kontaktdaten siehe S. 6)

APOQUICK® in Kooperation mit BELSANA Akademie

APOQUICK®
Aktivpartner der pflegeorientierten Apotheke

Seminar

Akkreditiert
8
Punkte*

# Medizinische Kompressionstherapie (Basisseminar – Modul 1)

Laut „Bonner Venenstudie“ zeigen sich bei rund 90 % der Erwachsenen in Deutschland Veränderungen am Venensystem. Das Spektrum reicht dabei von Besenreisern und Krampfadern über schmerzhafte Venenentzündungen bis hin zum offenen Bein. Nach wie vor stellt der Einsatz von Kompressionsstrümpfen eine wichtige Basis in der Behandlung von Venenerkrankungen dar. Entscheidend ist allerdings, dass die Strümpfe exakt angepasst werden.

Im theoretischen Teil des Seminars werden zunächst medizinische Grundlagen sowie rechtliche Aspekte für die Abrechnung mit der Krankenkasse vermittelt. Im anschließenden Praxisteil stehen neben dem richtigen Maßnehmen und der Größenbestimmung auch verschiedene Anziehtechniken im Fokus.

## INHALT

- Medizinisches Basiswissen
- Rechtliche Grundlagen
- Ziele und Möglichkeiten der Kompressionstherapie
- Warenkunde
- Fachgerechtes Anmessen und praktische Übungen

Dieses Seminar entspricht den aktuellen rechtlichen Anforderungen für die Befähigung zur Abgabe von Hilfsmitteln in allen Bundesländern.

APOQUICK®
in Kooperation mit
BELSANA Akademie

* Maximal erreichbare Punktzahl, kann in einzelnen Kammerbezirken abweichen.

**Referent/-in**
Anerkannte/-r Schulungsreferent/-in aus dem Hause BELSANA

**Teilnahmeempfehlung**
Das gesamte Apothekenteam

**Termine**
Mittwoch, 10.04.2024
09.00 – 18.00 Uhr
Münster

Mittwoch, 10.04.2024
09.00 – 18.00 Uhr
Schwerte

Mittwoch, 17.04.2024
09.00 – 18.00 Uhr
Langgöns

Mittwoch, 17.04.2024
09.00 – 18.00 Uhr
Neudietendorf

Mittwoch, 17.04.2024
09.00 – 18.00 Uhr
Würzburg

Mittwoch, 08.05.2024
09.00 – 18.00 Uhr
Essen

Mittwoch, 22.05.2024
09.00 – 18.00 Uhr
Spangenberg

Mittwoch, 28.08.2024
09.00 – 18.00 Uhr
Essen

Mittwoch, 28.08.2024
09.00 – 18.00 Uhr
Münster

Mittwoch, 04.09.2024
09.00 – 18.00 Uhr
Frechen

Mittwoch, 23.10.2024
09.00 – 18.00 Uhr
Mosbach

Donnerstag, 07.11.2024
09.00 – 18.00 Uhr
Schwerte

**Gebühr pro Teilnehmer/-in**
110,00 €

**Gebühr für APOQUICK-Mitglieder**
100,00 €

**Anmeldung direkt über APOQUICK.**
(Kontaktdaten siehe S. 6)

Akkreditiert
8
Punkte*

Seminar

APOQUICK®
Aktivpartner der pflegeorientierten Apotheke

# Intensivschulung zur angewandten Kompressionstherapie (Fortgeschrittenenseminar – Modul 2)

Frischen Sie Ihr bereits erworbenes Wissen über die Kompressionstherapie auf und vertiefen Sie Ihre Kompetenz.

Die Inhalte des Seminars befähigen Sie als qualifizierte Ansprechpartnerin und -partner rund um das Thema Venen in der Apotheke tätig zu sein. Dabei werden medizinische Grundlagen aufgefrischt und weiterführende Empfehlungen für die Umsetzung in der Apotheken-Praxis gegeben. Einen Teil des Seminars nimmt der Bereich Marketing ein. Hier werden verschiedene Zielgruppen genauer betrachtet und das individuelle Beratungsgespräch thematisiert.

## INHALT

- Repetitorium: Medizinische Grundlagen (Ursachen, Bonner Venenstudie, Compliance)
- Steigerung der Compliance
- Warenkunde: Kompressions- und Stützstrümpfe, Besonderheiten, Indikationen
- Praxis-Tipps: Pflegetipps, Hautpflege, An-/Ausziehen
- Anmess-Tipps: Repetitorium Anmessen, Besonderheiten beim Anmessen
- Das Beratungsgespräch: Therapieergänzung, Reklamationsgespräch, Tipps
- Marketing: Leistungsprofil der Apotheke sichtbar machen, Venen-Netzwerk aufbauen
- Diskussion/offene Fragen: Exkurse je nach Teilnehmerwunsch (z. B. Schwangerschaft)

**Referent/-in**
Anerkannte/-r Schulungsreferent/-in aus dem Hause BELSANA

**Teilnahmeempfehlung**
Das gesamte Apothekenteam

**Termine**
Mittwoch, 24.04.2024
09.00 – 17.00 Uhr
Frechen

Donnerstag, 16.05.2024
09.00 – 17.00 Uhr
Essen

Mittwoch, 11.09.2024
09.00 – 17.00 Uhr
Würzburg

Dienstag, 08.10.2024
09.00 – 17.00 Uhr
Münster

**Gebühr pro Teilnehmer/-in**
110,00 €

**Gebühr für APOQUICK-Mitglieder**
100,00 €

**Anmeldung direkt über APOQUICK.**
(Kontaktdaten siehe S. 6)

APOQUICK® in Kooperation mit BELSANA Akademie

* Maximal erreichbare Punktzahl, kann in einzelnen Kammerbezirken abweichen.

APOQUICK®
Aktivpartner der pflegeorientierten Apotheke

Seminar

Akkreditiert
4
Punkte*

# Auffrischungskurs zur angewandten Kompressionstherapie (Fresh-Up-Seminar)

Nachdem Sie – vielleicht schon vor längerer Zeit – erfolgreich das Qualifizierungsseminar zur Medizinischen Kompressionstherapie (Modul 1) besucht haben, möchten Sie nun Ihr Venenwissen auf den neusten Stand bringen. Dieses Fresh-up bietet hierfür den idealen Rahmen.

Der halbtägige Kurs frischt wesentliches Basiswissen rund um die angewandte Kompressionstherapie auf und geht dabei auf relevante Themen wie Warenkunde, fachgerechtes Ausmessen und praktische Pflegehinweise ein. In kurzer und kompakter Form können Sie effektiv Ihr Know-how erweitern und Ihre Beratungskompetenz und Qualifikation im Bereich Venengesundheit festigen.

## INHALT

- Abrechnung von medizinischen Kompressionsstrümpfen
- Warenkunde
- Fachgerechtes Anmessen
- Praktische Pflegehinweise

APOQUICK®
in Kooperation mit
BELSANA Akademie

* Maximal erreichbare Punktzahl, kann in einzelnen Kammerbezirken abweichen.

**Referent/-in**
Anerkannte/-r Schulungsreferent/-in aus dem Hause BELSANA

**Teilnahmeempfehlung**
Das gesamte Apothekenteam

**Termine**
Mittwoch, 24.01.2024
14.00 – 18.00 Uhr
Essen

Mittwoch, 24.01.2024
14.00 – 18.00 Uhr
Rastede

Dienstag, 09.04.2024
14.00 – 18.00 Uhr
Schwerte

Dienstag, 16.04.2024
14.00 – 18.00 Uhr
Würzburg

Mittwoch, 17.04.2024
14.00 – 18.00 Uhr
Münster

Mittwoch, 29.05.2024
14.00 – 18.00 Uhr
Taucha

Mittwoch, 18.09.2024
14.00 – 18.00 Uhr
Münster

Mittwoch, 09.10.2024
14.00 – 18.00 Uhr
Essen

Mittwoch, 09.10.2024
14.00 – 18.00 Uhr
Langgöns

Mittwoch, 06.11.2024
14.00 – 18.00 Uhr
Frechen

Mittwoch, 06.11.2024
14.00 – 18.00 Uhr
Schwerte

**Gebühr pro Teilnehmer/-in**
75,00 €

**Gebühr für APOQUICK-Mitglieder**
65,00 €

**Anmeldung direkt über APOQUICK.**
(Kontaktdaten siehe S. 6)

Webinar

APOQUICK®
Aktivpartner der pflegeorientierten Apotheke

# Freiverkäufliche kompressive Strümpfe von BELSANA in der Apotheke

Warum sind kompressive Strümpfe von BELSANA Medizinprodukte? Welche Vorteile ergeben sich hierbei durch das Anmessen? Gibt es für jeden die passende Qualität?

Antworten darauf sowie auf viele weitere Fragen erhalten Sie in diesem Webinar. Erfahren Sie zudem alles Wissenswerte über das freiverkäufliche Sortiment von BELSANA und lernen Sie die vielfältigen Vorteile für Ihre Apotheke sowie für Ihre Kundinnen und Kunden kennen.

## INHALT

- Hintergrundwissen MDR
- Vorteile für Vor-Ort-Apotheken sowie für Endverbraucherinnen und Endverbraucher
- Sortimentsübersicht
- Anleitung zur Größenermittlung
- Zielgruppengerechte Produktzuordnung
- Pflegehinweise

**Referent/-in**
Anerkannte/-r Schulungsreferent/-in aus dem Hause BELSANA

**Teilnahmeempfehlung**
Das gesamte Apothekenteam

**Termine**
Dienstag, 07.05.2024
19.00 – 20.00 Uhr
Bundesweit

Donnerstag, 14.11.2024
13.00 – 14.00 Uhr
Bundesweit

**Gebühr pro Teilnehmer/-in**
Kostenfrei

**Anmeldung direkt über APOQUICK.**
(Kontaktdaten siehe S. 6)

APOQUICK® in Kooperation mit BELSANA Akademie

APOQUICK®
Aktivpartner der pflegeorientierten Apotheke

Webinar

# Lymphatische Versorgung – Abgabe von Flachstrickversorgungen bei Lip- und Lymphödemen in der Apotheke

Verhelfen Sie Menschen zu mehr Lebensqualität. In diesem Webinar erhalten Sie einen Einblick in die Versorgung mit flachgestrickten Kompressionsstrümpfen bei Patientinnen und Patienten mit Lip- und Lymphödemen. Flachgestrickte Kompressionsstrumpfversorgungen werden der individuellen Anatomie optimal angepasst und sind somit die ideale Versorgung und Therapie für die Betroffenen.

Für die Apotheke bedeutet diese besondere Servicekompetenz eine weitere Möglichkeit, sich im Markt der Kompressionsversorgung noch besser zu etablieren. Zusätzlich zu dem Imagegewinn, erfahren Sie anhand konkreter Zahlen, dass die anspruchsvolle Versorgung von Kundinnen und Kunden mit Lip- und Lymphödemen für die Apotheke auf jeden Fall ein Gewinn ist.

## INHALT

- Indikation und Anwendungsbereich Flachstrick
- Qualität BELSANA impuls
- Voraussetzungen zur Abgabe und Versorgungsablauf
- Lohnt sich Flachstrick?
- Fragerunde

APOQUICK®
in Kooperation mit
BELSANA Akademie

**Referent/-in**
Anerkannte/-r Schulungsreferent/-in aus dem Hause BELSANA

**Teilnahmeempfehlung**
Das gesamte Apothekenteam

**Termine**
Dienstag, 23.01.2024
13.00 – 14.00 Uhr
Bundesweit

Montag, 02.09.2024
19.00 – 20.00 Uhr
Bundesweit

**Gebühr pro Teilnehmer/-in**
Kostenfrei

**Anmeldung direkt über APOQUICK.**
(Kontaktdaten siehe S. 6)

Akkreditiert
8
Punkte*

Seminar

APOQUICK®
Aktivpartner der pflegeorientierten Apotheke

# Lymphologie, 1-tägig: Aufbauseminar zur Flachstrick-Kompressionsstrumpf-versorgung bei Ödemerkrankungen

In diesem Seminar werden detaillierte Kenntnisse der medizinischen Hintergründe, zur KPE und zum Selbstmanagement vertieft. Sie frischen Ihr (Basis-)Wissen zu den Messtechniken in Gruppen für Bein und Arm auf.

Das Wissen um den Einsatz von Zusätzen, die Besonderheiten in der Flachstrickversorgung sowie die Dokumentation und die Abgabe und Pflege der flachgestrickten Strümpfe werden in diesem Seminar optimiert.

## INHALT

- Auffrischung der medizinischen Grundlagen und Krankheitsbilder
- Produktvorstellung mit Zusätzen und Besonderheiten
- Korrektes Anmessen bei der Flachstrickversorgung
- Krankheitsbilder mit Versorgungsbeispielen
- Abgabe und Dokumentation
- Tipps zur Unterstützung des Selbstmanagements

**Referent/-in**
Anerkannte Expertinnen aus dem Hause BELSANA (langjährige BELSANA Schulungsreferentinnen mit BuFa-Ausbildung zur lymphologischen Flachstrickversorgung)

**Teilnahmeempfehlung**
Apotheker/-innen und Mitarbeiter/-innen in der pharmazeutischen Beratung, die bereits eine zertifizierte Zulassung zur Abgabe von rund- und flachgestrickten Kompressionsstrümpfen besitzen

**Termine**
Dienstag, 06.02.2024
09.00 – 18.00 Uhr
Schwerte

Dienstag, 26.11.2024
09.00 – 18.00 Uhr
Münster

**Gebühr pro Teilnehmer/-in**
150,00 €

**Gebühr für APOQUICK-Mitglieder**
140,00 €

**Anmeldung direkt über APOQUICK.**
(Kontaktdaten siehe S. 6)

APOQUICK®
in Kooperation mit
BELSANA Akademie

* Maximal erreichbare Punktzahl, kann in einzelnen Kammerbezirken abweichen.

APOQUICK®
Aktivpartner der pflegeorientierten Apotheke

Seminar

Akkreditiert
16
Punkte*

# Lymphologie, 2-tägig: Grundlagen der Flachstrick-Kompressionsstrumpf-versorgung bei Ödemerkrankungen

An zwei Seminartagen erhalten Sie umfassendes Basiswissen zur Versorgung mit flachgestrickten Kompressionsstrümpfen. Holen Sie sich die nötige Sicherheit in der Patientenberatung und -versorgung: In diesem Seminar werden detaillierte Kenntnisse der medizinischen Hintergründe, Wirkungsweise und Besonderheiten bei der Versorgung von Ödemerkrankungen vermittelt.

Anschauliche Praxis-Tipps unterstützen außerdem im täglichen Umgang mit Flachstrick-Patientinnen und -Patienten und bieten Lösungsansätze. Versorgen Sie neue Kundengruppen – nach diesem Seminar können Sie patientenspezifisch Hilfsmittelversorgung gemäß gesetzlicher Vorgaben leisten.

## INHALT

- Medizinische Grundlagen
  - Anatomie und Funktion des Lymphgefäßsystems
- Therapieformen und Diagnostik von Lymph- und Lipödemen
- Warenkunde
  - Besonderheiten flachgestrickter Kompression
  - Differenzierung zu rundgestrickten Kompressionsstrümpfen
- Korrektes Maßnehmen bei ödematösen Patienten/Gruppenarbeit
  - Anmessen für Fuß- und Beinversorgungen
  - Anmessen für Hand- und Armversorgungen
  - Ablauf der Versorgung
- Rechtliche Grundlagen
  - Die Hilfsmittelversorgung im Rahmen der gesetzlichen Versicherung
  - Genehmigungsverfahren und Dokumentation
- Produktvorstellung
- Physiotherapeutische Maßnahmen
- Patientenvorstellung
- Lernzielkontrolle

APOQUICK®
in Kooperation mit
BELSANA Akademie

* Maximal erreichbare Punktzahl, kann in einzelnen Kammerbezirken abweichen.

**Referent/-in**
Anerkannte Expertinnen aus dem Hause BELSANA (langjährige BELSANA-Schulungsreferentinnen mit BuFa-Ausbildung zur lymphologischen Flachstrickversorgung) sowie Physiotherapeuten oder Lymphdrainage-Therapeuten (je nach Veranstaltungsort)

**Teilnahmeempfehlung**
Apotheker/-innen, pharmazeutisches Personal, VenenFachBerater/-innen

**Termine**
Mittwoch, 20.03.2024
09.00 – 18.00 Uhr
Schwerte (Teil 1)

Donnerstag, 21.03.2024
09.00 – 16.30 Uhr
Schwerte (Teil 2)

Mittwoch, 18.09.2024
09.00 – 18.00 Uhr
Frechen (Teil 1)

Donnerstag, 19.09.2024
09.00 – 16.30 Uhr
Frechen (Teil 2)

**Gebühr pro Teilnehmer/-in**
310,00 €

**Gebühr für APOQUICK-Mitglieder**
300,00 €

**Anmeldung direkt über APOQUICK.**
(Kontaktdaten siehe S. 6)

Webinar

APOQUICK®
Aktivpartner der pflegeorientierten Apotheke

# Für jedes Bein und jeden Strumpf die richtige Pflege und Anziehtechnik

Mit der richtigen Pflege und Handhabung wird der Kompressionsstrumpf für Ihre Kundinnen und Kunden zum täglichen „Must-have"! Die Abgabe und Überprüfung der richtigen Passform sowie die Pflege des Strumpfes und der Haut sind Bestandteile der Hilfsmittellieferverträge.

In diesem Webinar erhalten Sie einen Einblick in das umfangreiche Sortiment der BELSANA Haut- und Strumpfpflegeprodukte. Diese sind abgestimmt auf die besonderen Bedürfnisse Ihrer Kompressionsstrumpfkundinnen und -kunden und fördern somit die Therapietreue. Um den Betroffenen das An- und Ausziehen zu erleichtern, stellen wir Ihnen mehrere Techniken mit verschiedenen Anziehhilfen von BELSANA vor.

Mit nützlichen Tipps zur Produktauswahl und der richtigen Anziehtechnik beraten und versorgen Sie Ihre Kundinnen und Kunden kompetent und individuell.

## INHALT

- Medizinische Kompressionsstrümpfe richtig pflegen und anlegen
- Hautpflege
- Anziehhilfen
- Tipps für die Kundenberatung

**Referent/-in**
Anerkannte/-r Schulungsreferent/-in aus dem Hause BELSANA

**Teilnahmeempfehlung**
Das gesamte Apothekenteam

**Termine**
Donnerstag, 22.02.2024
19.00 – 20.30 Uhr
Bundesweit

Montag, 22.07.2024
13.00 – 14.30 Uhr
Bundesweit

**Gebühr pro Teilnehmer/-in**
Kostenfrei

**Anmeldung direkt über APOQUICK.**
(Kontaktdaten siehe S. 6)

APOQUICK®
in Kooperation mit
BELSANA Akademie

Webinar

# Sprunggelenke effektiv mit Bandagen versorgen

Sprunggelenksbandagen sind als Hilfsmittel bei Gelenkbeschwerden etabliert und als Regelleistung gesetzlicher Krankenkassen eine anerkannte Therapieform. Allerdings ist vielen Kundinnen und Kunden – wie auch Versorgern – ihre genaue Funktionsweise nicht immer umfassend bekannt. Mit diesem Wissen lässt sich jedoch die Compliance erhöhen und somit das bestmögliche Therapieergebnis erzielen.

Dieses Webinar informiert Sie über das Wirkprinzip und die Qualitäten verschiedener Hilfsmittel im Bereich des Sprunggelenks. Dabei werden die Produktmerkmale typischer Bandagen und deren indikationsgerechter Einsatz dargestellt. Tipps für eine gute Beratung runden die Veranstaltung ab.

## INHALT

- Sprunggelenksbandagen:
  - Konstruktionsmerkmale und Funktionsprinzip
  - Qualitätsunterschiede und Tragekomfort
  - Stricktechnik
  - Pelottenform und -anordnung
  - Auswahl der richtigen Bandage

NOWEDA in Kooperation mit BAUERFEIND®

**Referent**
Mattis Hohmann*

**Teilnahmeempfehlung**
Das gesamte Apothekenteam

**Termine**
Dienstag, 10.09.2024
15.00 – 17.00 Uhr
Bundesweit

**Gebühr pro Teilnehmer/-in**
Kostenfrei

**Anmeldung direkt über APOQUICK.**
(Kontaktdaten siehe S. 6)

* Weitere Informationen zu den Referentinnen und Referenten erhalten Sie auf den Seiten 125–129.

Akkreditiert
3
Punkte*

Seminar

APOQUICK®
Aktivpartner der pflegeorientierten Apotheke

**Referent/-in**
Anerkannte/-r Schulungsreferent/-in aus dem Hause APOQUICK**

**Teilnahmeempfehlung**
Das gesamte Apothekenteam

**Gebühr pro Teilnehmer/-in**
50,00 €

**Anmeldung direkt über APOQUICK.**
(Kontaktdaten siehe S. 6)

# Stomaversorgung (Fachseminar)

Patientinnen und Patienten mit operativ angelegten Stuhl- und Urinableitungen benötigen eine intensive Begleitung durch eine kompetente Vertrauensperson. Die kontinuierliche Versorgung von Stomaträgerinnen und -trägern erfordert neben der Kenntnis der unterschiedlichen Anlageformen auch das Wissen um die regelmäßige Sichtung und ggf. die Umstellung auf adäquate Versorgungslösungen, die sich dem Verlauf der Stomareifung anpassen.

Dieses Wissen soll u. a. dem Auftreten von Komplikationen, z. B. in Form von Hautirritationen, entgegenwirken und eine kompetente Versorgung ermöglichen.

In diesem Seminar können Sie praxisnah Kenntnisse zur Versorgung von Stomaanlagen erwerben bzw. auffrischen, um Stomaträgerinnen und -träger beraten, betreuen oder sogar pflegen zu können.

Die Abfolge ist am praktischen Ablauf orientiert, von der ersten Auswahl der Versorgung über die Verlaufskontrolle bis zur Vermeidung von Komplikationen. Auch die Antworten auf häufig gestellte Fragen halten wir für Sie bereit.

## INHALT

- Indikationen
- Anlageformen
- Prä- und postoperative Versorgung
- Pflege, Dokumentation
- Komplikationsmanagement
- Irrigation

* Maximal erreichbare Punktzahl, kann in einzelnen Kammerbezirken abweichen.
** Weitere Informationen zu den Referentinnen und Referenten erhalten Sie auf den Seiten 125–129.

## Termine

Mittwoch, 10.01.2024
14.00 – 17.00 Uhr
Rossau

Mittwoch, 17.01.2024
14.00 – 17.00 Uhr
Rastede

Mittwoch, 24.01.2024
14.00 – 17.00 Uhr
Neudietendorf

Mittwoch, 24.01.2024
14.00 – 17.00 Uhr
Spangenberg

Mittwoch, 31.01.2024
14.00 – 17.00 Uhr
Barsbüttel

Mittwoch, 31.01.2024
14.00 – 17.00 Uhr
Bergkirchen

Mittwoch, 07.02.2024
14.00 – 17.00 Uhr
Böblingen

Mittwoch, 21.02.2024
14.00 – 17.00 Uhr
Frechen

Mittwoch, 28.02.2024
14.00 – 17.00 Uhr
Langgöns

Mittwoch, 28.02.2024
14.00 – 17.00 Uhr
Münster

Mittwoch, 13.03.2024
14.00 – 17.00 Uhr
Peine

Mittwoch, 24.04.2024
14.00 – 17.00 Uhr
Mittenwalde

Mittwoch, 22.05.2024
14.00 – 17.00 Uhr
Taucha

Mittwoch, 29.05.2024
14.00 – 17.00 Uhr
Essen

Mittwoch, 12.06.2024
14.00 – 17.00 Uhr
Schwerte

Mittwoch, 19.06.2024
14.00 – 17.00 Uhr
Herford

Mittwoch, 19.06.2024
14.00 – 17.00 Uhr
Rossau

Mittwoch, 10.07.2024
14.00 – 17.00 Uhr
Böblingen

Mittwoch, 10.07.2024
14.00 – 17.00 Uhr
Spangenberg

Mittwoch, 24.07.2024
14.00 – 17.00 Uhr
Bergkirchen

Mittwoch, 28.08.2024
14.00 – 17.00 Uhr
Taucha

Mittwoch, 18.09.2024
14.00 – 17.00 Uhr
Herford

Mittwoch, 18.09.2024
14.00 – 17.00 Uhr
Neudietendorf

Mittwoch, 25.09.2024
14.00 – 17.00 Uhr
Mittenwalde

Mittwoch, 30.10.2024
14.00 – 17.00 Uhr
Rastede

Mittwoch, 13.11.2024
14.00 – 17.00 Uhr
Peine

Mittwoch, 20.11.2024
14.00 – 17.00 Uhr
Frechen

Mittwoch, 20.11.2024
14.00 – 17.00 Uhr
Münster

Mittwoch, 27.11.2024
14.00 – 17.00 Uhr
Barsbüttel

Mittwoch, 27.11.2024
14.00 – 17.00 Uhr
Essen

Mittwoch, 27.11.2024
14.00 – 17.00 Uhr
Schwerte

Mittwoch, 04.12.2024
14.00 – 17.00 Uhr
Langgöns

Akkreditiert
3
Punkte*

Webinar

APOQUICK®
Aktivpartner der pflegeorientierten Apotheke

**Referentin**
Ulrike Claaßen**

**Teilnahmeempfehlung**
Das gesamte Apothekenteam

**Termine**
Mittwoch, 06.11.2024
14.00 – 17.00 Uhr
Bundesweit

**Gebühr pro Teilnehmer/-in**
25,00 €

**Anmeldung direkt über APOQUICK.**
(Kontaktdaten siehe S. 6)

# Trinknahrung – Beratungskompetenz in der Apotheke

Ihre Kundinnen und Kunden nehmen oral nicht genügend Nährstoffe auf? Es besteht das Risiko einer Mangelernährung? Dann können sie von Trinknahrungen und oralen Supplementen zur Ergänzung der täglichen Nahrungsaufnahme profitieren. Ein breites Sortiment bietet patientenindividuelle Lösungen, die zu einer Erhöhung der Lebensqualität beitragen.

In diesem Seminar erhalten Sie nicht nur einen umfassenden Überblick von neuen Produkten am Markt, sondern auch Beratungs- und Verkaufstipps für den Apothekenalltag.

## INHALT

- Vorstellung neuer Trinknahrungen
- Indikationen für Trinknahrung
- Welche Trinknahrung bei welchem Patienten?
- Fallbeispiele und typische Beratungssituationen
- Verordungsfähigkeit und Verkaufstraining

APOQUICK®
in Kooperation mit NUTRICIA

* Maximal erreichbare Punktzahl.
** Weitere Informationen zu den Referentinnen und Referenten erhalten Sie auf den 125–129.

APOQUICK®
Aktivpartner der pflegeorientierten Apotheke

Seminar

# Basisseminar „Wundexperte ICW“ nach dem Curriculum der ICW

Als „Wundexperte ICW“ beherrschen Sie die besonderen Aufgaben in der interdisziplinären Prävention und Versorgung von Menschen mit chronischen Wunden. Nach erfolgreichem Abschluss bestehend aus einer schriftlichen Prüfung, dem Nachweis einer 16-stündigen Hospitation inklusive 5-seitigem Bericht sind die Teilnehmerinnen und Teilnehmer berechtigt, die zertifizierte Zusatzbezeichnung „Wundexperte ICW“ zu führen. Das Zertifikat ist 5 Jahre gültig. Bitte beachten Sie die Regeln zur Rezertifizierung (www.icwunden.de).

## INHALT

Die nach dem Konzept der ICW zertifizierte Qualifizierung besteht aus einem 7-tägigen Basisseminar (56 Stunden) zuzüglich schriftlicher Prüfung.

- Anatomie und Pathophysiologie der Haut
- Wundentstehung, Wundheilung
- Rechtliche Fragen
- Dekubitus
- Evidenzbasierte Prophylaxe und Therapie von Dekubitus
- Ulcus Cruris und Diabetisches Fußsyndrom
- Risikoassessment, Ernährung, Schmerzmanagement
- Kompressionstherapie, Schulung und Beratung, Hautschutz und Hygiene

## PRÜFUNG

Klausur mit rund 23 Fragen, die von der Zertifizierungsstelle vorgegeben werden und eine 16-stündige Hospitation in einer Einrichtung, in der schwerpunktmäßig Menschen mit chronischen Wunden versorgt werden. Diese darf nicht am eigenen Arbeitsplatz absolviert werden. Es muss ein 5-seitiger Hospitations-(Fall-)Bericht nach vorgegebener Struktur erstellt werden.

**HINWEIS:**
Angehörige anderer Berufe können selbstverständlich auch an dem Seminar teilnehmen, erhalten aber kein Zertifikat, sondern eine Teilnahmebescheinigung.
Bitte legen Sie zum Nachweis Ihrer Berufsbezeichnung die Kopie der Urkunde der Anmeldung bei!

**Referent/-in**
Anerkannte/-r Schulungsreferent/-in aus dem Hause APOQUICK*

**Teilnahmeempfehlung**
Pflegefachkräfte, OTA, Humanmediziner, Heilpraktiker, Heilerziehungspfleger, Apotheker, Med. Fachangestellte, Physiotherapeuten mit Zusatzqualifikation Lymphtherapeut und Podologen

**Termine**
Frechen:
1. Block: 05.02.2024 – 08.02.2024
2. Block: 11.03.2024 – 13.03.2024
jeweils von 08.00 – 15.00 Uhr
Prüfung:
Dienstag, 09.04.2024
09.00 – 10.30 Uhr

Taucha:
1. Block: 09.09.2024 – 12.09.2024
2. Block: 30.09.2024 – 02.10.2024
jeweils von 08.00 – 15.00 Uhr
Prüfung:
Mittwoch, 20.11.2024
09.00 – 10.30 Uhr

**Gebühr pro Teilnehmer/-in**
1.250,00 €

**Anmeldung direkt über APOQUICK.**
(Kontaktdaten siehe S. 6)

* Weitere Informationen zu den Referentinnen und Referenten erhalten Sie auf den Seiten 125–129.

Akkreditiert
3
Punkte*

Seminar

APOQUICK®
Aktivpartner der
pflegeorientierten Apotheke

**Referent/-in**
Anerkannte/-r
Schulungsreferent/-in
aus dem Hause APOQUICK**

**Teilnahmeempfehlung**
Das gesamte Apothekenteam

**Gebühr pro Teilnehmer/-in**
50,00 €

**Anmeldung direkt über APOQUICK.**
(Kontaktdaten siehe S. 6)

# Modernes Wundmanagement

Vor dem Hintergrund der qualifizierten Versorgung akuter und chronischer Wunden vermittelt Ihnen dieses Seminar fundiertes Wissen bezüglich des Einsatzes moderner Wundversorgungsprodukte. Sie eignen sich nicht nur die erforderlichen Grundkenntnisse zur fachlichen Beratung an, sondern finden darüber hinaus Hilfestellung bei der gezielten Produktauswahl für unterschiedliche Einsatzgebiete.

Steigern Sie Ihre Beratungskompetenz innerhalb der vielfältigen Produktpalette und erhöhen Sie die Kundenbindung durch kompetente Beratung vor Ort!

## INHALT

- Anatomische und physiologische Grundlagen
- Wundarten (akut/chronisch)
- Wundheilungsarten und -phasen
- Wundreinigung und Desinfektion
- Welches Produkt für welche Wunde?
- (herstellerneutrale Marktübersicht)
- Reimporte in der Wundversorgung

* Maximal erreichbare Punktzahl, kann in einzelnen Kammerbezirken abweichen.
** Weitere Informationen zu den Referentinnen und Referenten erhalten Sie auf den Seiten 125–129.

## Termine

Mittwoch, 10.01.2024
14.00 – 17.00 Uhr
Essen

Mittwoch, 24.01.2024
14.00 – 17.00 Uhr
Schwerte

Mittwoch, 07.02.2024
14.00 – 17.00 Uhr
Münster

Mittwoch, 07.02.2024
14.00 – 17.00 Uhr
Peine

Mittwoch, 06.03.2024
14.00 – 17.00 Uhr
Mittenwalde

Mittwoch, 06.03.2024
14.00 – 17.00 Uhr
Rastede

Mittwoch, 20.03.2024
14.00 – 17.00 Uhr
Frechen

Mittwoch, 20.03.2024
14.00 – 17.00 Uhr
Taucha

Mittwoch, 17.04.2024
14.00 – 17.00 Uhr
Spangenberg

Mittwoch, 24.04.2024
14.00 – 17.00 Uhr
Barsbüttel

Mittwoch, 08.05.2024
14.00 – 17.00 Uhr
Rossau

Mittwoch, 15.05.2024
14.00 – 17.00 Uhr
Neudietendorf

Mittwoch, 22.05.2024
14.00 – 17.00 Uhr
Langgöns

Mittwoch, 29.05.2024
14.00 – 17.00 Uhr
Herford

Mittwoch, 05.06.2024
14.00 – 17.00 Uhr
Böblingen

Mittwoch, 12.06.2024
14.00 – 17.00 Uhr
Bergkirchen

Mittwoch, 03.07.2024
14.00 – 17.00 Uhr
Langgöns

Mittwoch, 21.08.2024
14.00 – 17.00 Uhr
Essen

Mittwoch, 21.08.2024
14.00 – 17.00 Uhr
Herford

Mittwoch, 04.09.2024
14.00 – 17.00 Uhr
Mittenwalde

Mittwoch, 11.09.2024
14.00 – 17.00 Uhr
Peine

Mittwoch, 02.10.2024
14.00 – 17.00 Uhr
Schwerte

Mittwoch, 09.10.2024
14.00 – 17.00 Uhr
Frechen

Mittwoch, 16.10.2024
14.00 – 17.00 Uhr
Böblingen

Mittwoch, 23.10.2024
14.00 – 17.00 Uhr
Barsbüttel

Mittwoch, 23.10.2024
14.00 – 17.00 Uhr
Bergkirchen

Mittwoch, 30.10.2024
14.00 – 17.00 Uhr
Rossau

Mittwoch, 30.10.2024
14.00 – 17.00 Uhr
Taucha

Mittwoch, 06.11.2024
14.00 – 17.00 Uhr
Rastede

Mittwoch, 13.11.2024
14.00 – 17.00 Uhr
Münster

Mittwoch, 27.11.2024
14.00 – 17.00 Uhr
Neudietendorf

Mittwoch, 27.11.2024
14.00 – 17.00 Uhr
Spangenberg

# BWL, Recht und Kommunikation

Seminar

**Referent**
Dr. Markus Rohner*

**Teilnahmeempfehlung**
Apothekenleiter/-innen, Apotheker/-innen

**Termine**
Donnerstag, 14.11.2024
15.00 – 17.00 Uhr
Essen

**Gebühr pro Teilnehmer/-in**
79,00 €

# Arbeitsrecht für Apotheken

Neben den berufsspezifischen Regelungen gibt es kaum ein Rechtsgebiet, das den Apothekenalltag so prägt wie das Arbeitsrecht. Ein ausgewogener und auf die Interessen aller Beteiligten zugeschnittener Arbeitsvertrag sorgt für die richtige Basis. Schwierig (und u. U. teuer) wird es, wenn Sand ins Getriebe gerät. Doch auch in diesem Fall lässt sich durch geeignete Maßnahmen rechtzeitig gegensteuern.

Der über viele Jahre branchenerfahrene Referent stellt nicht nur die theoretischen Grundlagen dar, sondern zeigt anhand von zahlreichen praktischen Beispielen auf, wie man Krisensituationen vorbeugt und diese meistert. Wertvolle Tipps helfen Ihnen außerdem, sich richtig bei einem Arbeitsgerichtsprozess zu verhalten.

## INHALT

- Arbeitsvertrag
- Teilzeitkräfte und geringfügig Beschäftigte
- Vergütung, Sonderzahlung, Arbeitszeit, Überstunden, Urlaub
- Sinnvolle Ergänzungen durch den Tarifvertrag
- Mutterschutz und Elternzeit
- Beendigung des Arbeitsverhältnisses (Abmahnung, Kündigung, Aufhebungsvertrag, Zeugnisse)
- Prozess vor dem Arbeitsgericht

NOWEDA in Kooperation mit RST Wirtschaftsprüfung · Steuerberatung Rechtsberatung · Unternehmensberatung

* Weitere Informationen zu den Referentinnen und Referenten erhalten Sie auf den Seiten 125–129.

Seminar

# Notfallkoffer: Was geschieht mit Ihrer Apotheke, wenn Sie plötzlich ausfallen?

Immer wieder kommt es vor, dass in Betrieben kein Plan B vorliegt, der im Ernstfall das reibungslose Weiterführen der Geschäfte absichert. Wo sind relevante Informationen hinterlegt, wer hat welche Vollmachten und gibt es Besonderheiten zu beachten? Mithilfe eines unternehmerischen Notfallkoffers lässt sich vieles bereits im Vorfeld regeln.

Der Referent vermittelt in seinem Vortrag einen Überblick über die wichtigsten Inhalte dieses speziellen Notfallkoffers für Apothekerinnen und Apotheker. Er erläutert die wichtigsten Punkte zu persönlichen, betrieblichen und behördlichen Unterlagen sowie weiteren Vertragsdokumenten. Sie erfahren außerdem, worauf bei der Zusammenstellung zu achten ist, wie ein Notfallplan strukturiert werden kann und wer involviert sein sollte. Schlussfolgernd geht der Referent auf die wichtigsten Inhalte von Testament und Erbvertrag ein.

## INHALT

- Warum benötigen Apothekeninhaber/-innen einen Notfallkoffer?
- Inhalte eines Notfallkoffers: Verträge und weitere relevante Unterlagen
- Betreuungsverfügung, Vorsorgevollmacht und Patientenverfügung
- Organisatorischer Notfallplan
- Testament oder Erbvertrag

**Referent**
Dr. Markus Rohner*

**Teilnahmeempfehlung**
Apothekenleiter/-innen

**Termine**
Dienstag, 07.05.2024
15.00 – 17.00 Uhr
Münster

Donnerstag, 16.05.2024
15.00 – 17.00 Uhr
Schwerte

Mittwoch, 12.06.2024
15.00 – 17.00 Uhr
Essen

Mittwoch, 06.11.2024
15.00 – 17.00 Uhr
Taucha

**Gebühr pro Teilnehmer/-in**
79,00 €

NOWEDA in Kooperation mit RST Wirtschaftsprüfung · Steuerberatung Rechtsberatung · Unternehmensberatung

* Weitere Informationen zu den Referentinnen und Referenten erhalten Sie auf den Seiten 125–129.

Seminar

# Praxiswissen digitale Betriebsprüfung: Betriebsprüfung 4.0 und Kassennachschau

Schon längere Zeit dürfen Finanzämter bei der Durchführung von Betriebsprüfungen auf das elektronische Datenmaterial der Apotheke zugreifen. Daher ist es notwendig, sich mit den Abläufen und Anforderungen einer Prüfung vertraut zu machen. Insbesondere, wenn das Finanzamt unangekündigt zur „Kassennachschau“ erscheint.

In diesem Seminar lernen Sie den Ablauf einer digitalen Betriebsprüfung sowie die zum Einsatz kommenden Prüfungstools kennen und wie man sich vorbereiten kann. Darüber hinaus werden wertvolle Tipps zur Vermeidung von häufig auftretenden Praxisproblemen gegeben.

## INHALT

Betriebsprüfung 4.0, wenn der Betriebsprüfer mit dem Laptop zur Prüfung erscheint:

- Technische Aufrüstung der Finanzverwaltung
- Einsatz der Prüfsoftware
- Prüfung des Kassensystems und der Warenwirtschaft
- Papierprüfung passé?
- Ablauf einer digitalen Betriebsprüfung

**Referent**
Andreas Engeln*

**Referentin**
Doris Zur Mühlen*

**Referentin**
Silvia Regul*

**Referentin**
Peggy Berthold*

### Teilnahmeempfehlung
Apothekenleiter/-innen,
Apotheker/-innen

### Termine
Dienstag, 07.05.2024
15.00 – 18.00 Uhr
Essen

Dienstag, 17.09.2024
15.00 – 18.00 Uhr
Taucha

### Gebühr pro Teilnehmer/-in
79,00 €

NOWEDA in Kooperation mit RST Wirtschaftsprüfung · Steuerberatung Rechtsberatung · Unternehmensberatung

* Weitere Informationen zu den Referentinnen und Referenten erhalten Sie auf den Seiten 125–129.

Webinar

Akkreditiert
3
Punkte*

# Dokumentationspflichten in der Apotheke: Was und wie lange?

Die sozialen Medien sind mittlerweile ein selbstverständlicher Teil der KomBtM-Belege, Lieferscheine oder Herstellungsprotokolle aus der Rezeptur – in der Apotheke lassen sich die unterschiedlichsten Dokumentationen mit ihren eigenen charakteristischen Besonderheiten finden. Doch was genau muss dokumentiert werden und vor allem wie? Drei, fünf, zehn oder sogar dreißig Jahre? Wann dürfen welche Dokumente vernichtet werden? Hier den Überblick zu behalten ist gar nicht so einfach.

In diesem Seminar vermittelt Ihnen der Referent tiefe Einblicke in die verschiedenen Bereiche der Dokumentation inklusive der erforderlichen Aufbewahrungsfristen. Darüber hinaus erhalten Sie wertvolle Tipps für die tägliche Umsetzung, damit Sie für die nächste Überprüfung der Apotheke gut gerüstet sind.

## INHALT

- Bereiche der Dokumentation inkl. Aufbewahrungsfristen:
  - Herstellung und Prüfung
  - Arzneimittelabgabe und Arzneimittelsicherheit
  - Arbeitsschutz
  - Apothekenbetrieb
  - Genehmigungspflichtige Arzneimittelversorgung und Vertrieb
- Tipps für die Umsetzung im Apothekenalltag

**Referent**
Daniel Finke*

**Teilnahmeempfehlung**
Apotheker/-innen und Mitarbeiter/-innen in der pharmazeutischen Beratung

**Termine**
Montag, 05.02.2024
19.00 – 21.00 Uhr
Bundesweit

**Gebühr pro Teilnehmer/-in**
59,00 €

* Maximal erreichbare Punktzahl, kann in einzelnen Kammerbezirken abweichen.
** Weitere Informationen zu den Referentinnen und Referenten erhalten Sie auf den Seiten 125–129.

Akkreditiert
5
Punkte*

Seminar

# Now we have the salad – englischsprachige Kunden in der Apotheke

**Referentin**
Dr. rer. nat.
Julia Kjer**

**Teilnahmeempfehlung**
Apotheker/-innen und Mitarbeiter/-innen in der pharmazeutischen Beratung

**Termine**
Mittwoch, 28.02.2024
15.00 – 19.15 Uhr
Essen

Mittwoch, 13.03.2024
15.00 – 19.15 Uhr
Herford

Mittwoch, 06.11.2024
15.00 – 19.15 Uhr
Neudietendorf

Mittwoch, 13.11.2024
15.00 – 19.15 Uhr
Frechen

**Gebühr pro Teilnehmer/-in**
59,00 €

Tag für Tag steht Ihr pharmazeutisches Fachwissen im Mittelpunkt der Beratung. Aber wie sieht es bei fremdsprachigen Kunden aus? Nicht nur in Großstädten suchen Touristen, Geschäftsreisende oder andere Englisch sprechende Menschen Hilfe in der Apotheke – meist ohne vorherige ärztliche Konsultation. Mit einfachem Schulenglisch gerät man allerdings schnell an seine Grenzen. Doch das muss nicht sein.

In diesem Seminar erhalten Sie allgemeine Beratungstipps und erfahren, dass die benötigten Fachvokabeln meist gar nicht so unbekannt sind. Praktische Übungen zu den wichtigsten OTC-Themen runden die Veranstaltung ab.

Spezifische Fragestellungen aus Ihrem Apothekenalltag können gern berücksichtigt werden. Melden Sie diese bitte rechtzeitig bei Ihrer Seminarbeauftragten an.

## INHALT

- Wichtige Körperteile und Krankheiten
- Darreichungsformen und ihre Handhabung
- Selbstmedikation in ausgewählten Indikationsbereichen
- Beratungstipps für nicht-englischsprachige Kundinnen und Kunden

* Maximal erreichbare Punktzahl, kann in einzelnen Kammerbezirken abweichen.
** Weitere Informationen zu den Referentinnen und Referenten erhalten Sie auf den Seiten 125–129.

Seminar

# Informationssicherheit für Apotheken

Die voranschreitende Digitalisierung prägt zunehmend die Arbeitsabläufe in Apotheken und Arztpraxen. Bestellvorgänge für Medikamente, Abrechnungen oder die neue elektronische Patientenakte basieren auf funktionierender und sicherer Informationstechnik. Die Erleichterungen, die entsprechende IT-Systeme und Fachanwendungen für die Betriebsabläufe bedeuten, sind heute nicht mehr wegzudenken. Gleichzeitig steigen damit aber auch Abhängigkeiten und Risiken hinsichtlich Verfügbarkeit der Systeme sowie Vertraulichkeit von Kundendaten.

Mit diesem Seminar erhalten Sie einen Überblick über die Grundsätze der IT-Sicherheit und aktuellen Gefährdungen. Der Referent zeigt Ihnen verständlich und praxisnah, wie Sie digitalen Risiken mit einfachen Maßnahmen vorbeugend begegnen können.

## INHALT

- Grundsätze und Gefahren der IT- und Informationssicherheit
- Verfügbarkeit wichtiger IT-Systeme
- Vertraulichkeit von Informationen
- Schutz personenbezogener Daten
- Präventionsmaßnahmen zur Erhöhung der IT-Sicherheit

**Referent**
Dr. Marian Corbe*

**Teilnahmeempfehlung**
Apothekenleiter/-innen,
Apotheker/-innen

**Termine**
Donnerstag, 29.08.2024
15.00 – 17.00 Uhr
Schwerte

**Gebühr pro Teilnehmer/-in**
79,00 €

NOWEDA in Kooperation mit RST Wirtschaftsprüfung · Steuerberatung Rechtsberatung · Unternehmensberatung

* Weitere Informationen zu den Referentinnen und Referenten erhalten Sie auf den Seiten 125–129.

Seminar

**Referent**
Axel Witte*

**Referent**
André Butterweck*

**Teilnahmeempfehlung**
Apothekenleiter/-innen,
Apotheker/-innen

**Termine**
Dienstag, 23.04.2024
15.00 – 17.00 Uhr
Taucha

Donnerstag, 19.09.2024
15.00 – 17.00 Uhr
Essen

**Gebühr pro Teilnehmer/-in**
79,00 €

# Know-how IKS: Internes Kontrollsystem für Apotheken

Veränderte Umsatzstrukturen, steigende Aufwendungen, Diebstahl – fehlendes Controlling und damit zu spätes Erkennen betriebswirtschaftlicher Veränderungen können zu wirtschaftlichen Schäden in der Apotheke führen. Diese Risiken lassen sich jedoch durch die Einführung eines internen Kontrollsystems (IKS) maßgeblich reduzieren. Betriebswirtschaftliche sowie manipulationsanfällige Kernbereiche werden regelmäßig kontrolliert, um frühzeitig gegensteuern zu können.

Im Rahmen dieses Seminars lernen Sie Auffälligkeiten zu erkennen und ein internes Kontrollsystem aufzubauen. Wertvolle Praxistipps helfen Ihnen, das System betriebswirtschaftlich bestmöglich zu nutzen.

## INHALT

- Aufbau und Implementierung eines internen Kontrollsystems
- Instrumente zur Früherkennung von Veränderungen
- Gefahr durch Unterschlagungen und Gegenmaßnahmen
- Fallbeispiele für unkontrollierte Geschäftsbereiche einer Apotheke

NOWEDA in Kooperation mit RST Wirtschaftsprüfung · Steuerberatung Rechtsberatung · Unternehmensberatung

* Weitere Informationen zu den Referentinnen und Referenten erhalten Sie auf den Seiten 125–129.

RST
Wirtschaftsprüfung · Steuerberatung
Rechtsberatung · Unternehmensberatung

# Betriebswirtschaft, Steuern, Recht, Informationssicherheit und Datenschutz für Ihre Apotheke

Jedes Jahr müssen ca. **500 Apotheken schließen**, weil sie u.a. nicht mehr wettbewerbsfähig oder nicht rentabel sind. Die Regelungswut im Gesundheitswesen führt häufig zu nicht planbaren Auswirkungen auf die Ergebnisse. Dies sind nur einige der Herausforderungen und Probleme, vor die die ApothekerInnen gestellt werden und die Sie zum größten Teil alleine nicht bewältigen können. Wie können Sie die **Leistungs- und Wettbewerbsfähigkeit in Ihrer Apotheke trotzdem steigern**? Ein erfahrener Berater wie die RST Beratung steht Ihnen dabei zur Seite.

Die RST Beratung ist eine große und auf Gesundheitswesen spezialisierte Beratungsgruppe mit Steuerberatern, Wirtschaftsprüfern, Rechtsanwälten und Unternehmensberatern sowie Informationssicherheits- und Datenschutzexperten. Dank langjähriger Erfahrung und eines großen Netzwerks mit Zugang zu Kammern, Verbänden und Institutionen beraten wir deutschlandweit ApothekerInnen in allen steuerlichen, betriebswirtschaftlichen und rechtlichen Fragestellungen und bieten ganzheitliche Lösungen aus einer Hand.

Die RST-Spezialisten sind zudem **Autoren der im Deutscher Apotheker-verlag bzw. im Deutscher Ärzteverlag** erschienenen Standard-werke „Apothekenmanagement“ und „Apothekenbewertung“ bzw. „Praxisbewertung“ und „Bewertung zahnärztlicher Praxen“. Mit einer **eigenen betriebswirtschaftlichen Abteilung** bieten wir unseren Mandanten einen besonderen Mehrwert bei allen betriebswirtschaft-lichen Fragestellungen, um die Zukunft gemeinsam erfolgreich zu gestalten.

Kontaktieren Sie uns gerne und buchen Sie ein kostenloses Erstgespräch.

Anmeldung zu unseren (Online-) Seminaren:
https://www.rst-beratung.de/veranstaltungen

## RST Beratung


**Stammsitz Essen**
Brunnenstraße 15-17
45128 Essen
0201 / 87 99 9-0
essen@rst-beratung.de

**Niederlassung Dessau**
Ringstraße 24
06844 Dessau
0340 / 260 42-0
dessau@rst-beratung.de

**Niederlassung Dresden**
Radeberger Straße 22
01099 Dresden
0351 / 20 25 17-0
dresden@rst-beratung.de

**Niederlassung Köln**
Krefelder Straße 36
50670 Köln
0221 / 429 100-0
koeln@rst-beratung.de

**Niederlassung Zwickau**
Dr.-Friedrichs-Ring 10
08056 Zwickau
0375 / 27 11 77-0
zwickau@rst-beratung.de

Webinar

# #ApoGoesSocialMedia – Facebook & Instagram für Apotheken (Basis-Webinar)

**Referentin**
Julia Appel*

**Teilnahmeempfehlung**
Das gesamte Apothekenteam

**Termine**
Dienstag, 20.02.2024
15.00 – 16.30 Uhr
Bundesweit

Dienstag, 08.10.2024
19.00 – 20.30 Uhr
Bundesweit

**Gebühr pro Teilnehmer/-in**
59,00 €

Die sozialen Medien sind mittlerweile ein selbstverständlicher Teil der Kommunikation vieler Menschen geworden und gewinnen auch im Geschäftsleben zunehmend an Bedeutung. Ob Kleinbetrieb oder Konzern – mittlerweile sind die verschiedensten Unternehmen auf Facebook, Instagram & Co. aktiv.

Social Media nimmt zunehmend Einfluss in der Apothekenbranche und bietet den Apotheken Chancen und Möglichkeiten in Hinblick auf Steigerung ihrer Bekanntheit, des Absatzes sowie ihrer Kundenbindung.

In diesem Webinar geht es um die Vermittlung der grundlegenden Kenntnisse, die es braucht, um eigene Apothekenkanäle auf den verschiedenen Social Media Plattformen aufzubauen.

Von der Registrierung auf den sozialen Medien bis hin zur strukturierten Erstellung der ersten eigenen Postings.

So steht dem Start in die Social Media Welt nichts mehr im Wege!

## INHALT

- Grundlagenwissen Facebook und Instagram
- Einrichtung des eigenen Apotheken-Accounts
- Contentideen für Apotheken
- Tools zur Erstellung der Postings
- Social Media Equipment
- #HashtagsRichtigVerwenden
- Meta Business Suite zum Vorplanen der Beiträge
- Beispielposting

* Weitere Informationen zu den Referentinnen und Referenten erhalten Sie auf den Seiten 125–129.

Webinar

# #ApoGoesSocialMedia – Facebook & Instagram für Apotheken (Aufbau-Webinar)

Sie sind mit Ihrer Apotheke bereits auf den sozialen Medien unterwegs und verfügen über erste Kenntnisse? Sie haben an unserem Basis-Webinar teilgenommen und möchten Ihre Fähigkeiten im Bereich Social Media erweitern? Dann ist diese Schulung genau das Richtige!

Erfahren Sie hier, wie Sie Redaktionspläne für die Apotheke richtig gestalten, um aktuelle Themen wie Gesundheitstage genau im Blick zu behalten. Darüber hinaus erläutert die praxiserfahrene Referentin detailliert das Bild- und Videobearbeitungsprogramm Canva. Postings mittels Werbeanzeigen pushen, Analysen ziehen und das Community Management organisieren – dieses Webinar vermittelt Ihnen das nötige Know-how!

## INHALT

- Erstellen individueller Redaktionspläne
- Bild- und Videobearbeitung mit Canva
- Werbeanzeigen schalten
- Social Media Insights (Analysen)
- Community Management

**Referentin**
Julia Appel*

**Teilnahmeempfehlung**
Das gesamte Apothekenteam

**Termine**
Donnerstag, 07.03.2024
15.00 – 16.30 Uhr
Bundesweit

Montag, 25.11.2024
19.00 – 20.30 Uhr
Bundesweit

**Gebühr pro Teilnehmer/-in**
59,00 €

* Weitere Informationen zu den Referentinnen und Referenten erhalten Sie auf den Seiten 125–129.

Seminar

# Das gewisse Extra für Mitarbeiter/-innen: steuerfreie Zuwendungen

**Referent**
Andreas Engeln*

**Referentin**
Doris Zur Mühlen*

**Teilnahmeempfehlung**
Apothekenleiter/-innen,
Apotheker/-innen

**Termine**
Mittwoch, 06.03.2024
15.00 – 17.00 Uhr
Schwerte

**Gebühr pro Teilnehmer/-in**
79,00 €

Der Fachkräftemangel macht auch vor Apotheken nicht halt. Um gute Mitarbeiterinnen und Mitarbeiter zu halten oder zu rekrutieren, wird es somit immer wichtiger, sich vom Wettbewerb abzuheben. Ein wichtiges und attraktives Mittel, seinem Team etwas Gutes zu tun, können steuerfreie Zuwendungen sein.

In diesem Seminar wird Ihnen das nötige Hintergrundwissen rund um das gewisse Extra vermittelt. Praxisnahe Beispiele und wertvolle Tipps veranschaulichen die richtige Umsetzung.

## INHALT

- Steuerfreie Zuwendungen für Mitarbeiter/-innen
- Nettolohnoptimierung
- Ausgewählte Beispiele steuerfreier Zuwendungen
- Praxistipps für die Umsetzung

NOWEDA in Kooperation mit RST Wirtschaftsprüfung · Steuerberatung Rechtsberatung · Unternehmensberatung

* Weitere Informationen zu den Referentinnen und Referenten erhalten Sie auf den Seiten 125–129.

Webinar

# Gewusst wie – die wichtigsten Punkte bei Übergabe, Verkauf und Kauf einer Apotheke

Eine Apotheke nach vielen Jahren an die nachfolgende Generation zu übergeben oder an Dritte zu verkaufen bedeutet für den Inhaber in der Regel eine Lebensentscheidung mit weitreichenden wirtschaftlichen Konsequenzen. Auch für den Käufer ist dieser Schritt mit persönlichen und finanziellen Entscheidungen verbunden. Der Kaufvertrag als Grundlage bedarf daher einer sehr sorgfältigen und individuell zugeschnittenen Bearbeitung. Werden Apotheken innerhalb der Familie übertragen – egal ob mit oder ohne Gegenleistung – ist dies genauso gewissenhaft zu regeln.

In diesem Seminar lernen Sie den komplexen Prozess eines Inhaberwechsels kennen. Der erfahrene Referent begleitet und gestaltet seit vielen Jahren im Schwerpunkt die Übergabe sowie den Verkauf bzw. Kauf von Apotheken und kennt fast jede erdenkliche Fallkonstellation. Anhand zahlreicher Beispiele aus der Praxis zeigt er auf, worauf es im Einzelfall ankommt.

## INHALT

- Unternehmenskaufvertrag als Grundlage
- Kaufpreisregelung
- Wirtschaftsgüter, Daten und Verträge richtig übertragen
- Rechtliche und steuerliche Regelungen apothekenspezifischer Besonderheiten
- Übergabe innerhalb der Familie (Schenkung/gemischte Schenkung)
- Fallbeispiele mit konkreten Empfehlungen für den Käufer bzw. Verkäufer

NOWEDA in Kooperation mit RST Wirtschaftsprüfung · Steuerberatung Rechtsberatung · Unternehmensberatung

**Referent**
Dr. Markus Rohner*

**Teilnahmeempfehlung**
Apothekenleiter/-innen, Apotheker/-innen

**Termine**
Donnerstag, 11.04.2024
15.00 – 17.00 Uhr
Bundesweit

**Gebühr pro Teilnehmer/-in**
79,00 €

* Weitere Informationen zu den Referentinnen und Referenten erhalten Sie auf den Seiten 125–129.

Seminar

**Referent**
Axel Witte*

**Referent**
André Butterweck*

**Teilnahmeempfehlung**
Apothekenleiter/-innen,
Apotheker/-innen

**Termine**
Dienstag, 19.11.2024
15.00 – 17.00 Uhr
Schwerte

**Gebühr pro Teilnehmer/-in**
79,00 €

# Strategien für zukunftsorientierte Apotheken

Online-Shops, Abholfächer, Telepharmazie – zahlreiche innovative Angebote und internetbasierte Lösungen prägen zunehmend den Markt. Eine intelligente Verknüpfung dieser Services mit den Vorteilen der Vor-Ort-Apotheke stärkt weiterhin Ihre Position als wichtigen lokalen Gesundheitspartner.

Mit diesem Seminar schauen Sie in die digitale Apothekenzukunft. Der Referent verschafft Ihnen mit Fokus auf die strategische Positionierung einen Überblick über disruptive Maßnahmen. Vielfältige Best-Practice-Beispiele runden die Veranstaltung ab.

## INHALT

- Strategische Positionierung
- Website, Newsletter, Google-Standort
- Online-Shop, Bestellplattformen, Apps
- Abholfächer und Botendienst
- Telepharmazie und Online-Terminvergabe
- Social Media

NOWEDA in Kooperation mit RST Wirtschaftsprüfung · Steuerberatung Rechtsberatung · Unternehmensberatung

* Weitere Informationen zu den Referentinnen und Referenten erhalten Sie auf den Seiten 125–129.

# Backoffice

Akkreditiert
2
Punkte*

Webinar

**Referentin**
Ingrid Tieke**

**Teilnahmeempfehlung**
Apotheker/-innen und Mitarbeiter/-innen in der pharmazeutischen Beratung

**Termine**
Donnerstag, 29.08.2024
19.30 – 21.00 Uhr
Bundesweit

**Gebühr pro Teilnehmer/-in**
29,00 €

# Analytik im Apothekenlabor mit interaktiven Aufgabenstellungen

Laut Apothekenbetriebsordnung dürfen zur Herstellung von Arzneimitteln nur Ausgangsstoffe verwendet werden, deren ordnungsgemäße Qualität festgestellt ist. Dabei muss beim Bezug von Rezeptursubstanzen mit autorisiertem Prüfzertifikat mindestens die Identität in der Apotheke geprüft und dokumentiert werden. Oftmals sind die erforderlichen Laboruntersuchungen jedoch mit einem unrealistisch hohen Aufwand verbunden.

Erfahren Sie in diesem Seminar, worauf es bei Analysenzertifikaten ankommt und wie sich der Arbeits- und Zeitaufwand bei Identitätsprüfungen auf ein Minimum reduzieren lassen. Anhand praktischer Übungen lernen Sie sicher und routiniert die Durchführung verschiedenster Alternativverfahren wie zum Beispiel die Mini-Dünnschichtchromatografie.

## INHALT

- Gesetzliche Anforderungen an die Qualität von pharmazeutischen Ausgangsstoffen
- Geforderte Analytik im Apothekenlabor nach ApBetrO
- Welche Wirk- und Hilfsstoffqualitäten gibt es?
- Umsetzung der geforderten Analytik
- Vereinfachte Umsetzung – Alternativverfahren

NOWEDA
in Kooperation mit
Caelo

* Maximal erreichbare Punktzahl, kann in einzelnen Kammerbezirken abweichen.
** Weitere Informationen zu den Referentinnen und Referenten erhalten Sie auf den Seiten 125–129.

Seminar

Akkreditiert
4
Punkte*

# Analytik in der Apotheke mit Workshop DC und Refraktometer

Laut Apothekenbetriebsordnung dürfen zur Herstellung von Arzneimitteln nur Ausgangsstoffe verwendet werden, deren ordnungsgemäße Qualität festgestellt ist. Dabei muss beim Bezug von Rezeptursubstanzen mit autorisiertem Prüfzertifikat mindestens die Identität in der Apotheke geprüft und dokumentiert werden. Oftmals sind die erforderlichen Laboruntersuchungen jedoch mit einem unrealistisch hohen Aufwand verbunden.

Erfahren Sie in diesem Seminar, worauf es bei Analysenzertifikaten ankommt und wie sich der Arbeits- und Zeitaufwand bei Identitätsprüfungen auf ein Minimum reduzieren lassen. Anhand praktischer Übungen lernen Sie sicher und routiniert die Durchführung verschiedenster Alternativverfahren wie zum Beispiel die Mini-Dünnschichtchromatografie.

## INHALT THERORIE

- Gesetzliche Anforderungen an die Qualität von pharmazeutischen Ausgangsstoffen
- Geforderte Analytik im Apothekenlabor nach ApBetrO
- Welche Wirk- und Hilfsstoffqualitäten gibt es?
- Umsetzung der geforderten Analytik
- Vereinfachte Umsetzung – Alternativverfahren

## INHALT WORKSHOP

- Durchführung einer Mini-Dünnschichtchromatografie
- Identifizierung von Dronabinol
- Bestimmung des Brechungsindex
- Prüfung eines Analysenzertifikats auf Validität

NOWEDA
in Kooperation mit
Caelo

**Referentin**
Ingrid Tieke**

**Teilnahmeempfehlung**
Apotheker/-innen und Mitarbeiter/-innen in der pharmazeutischen Beratung

**Termine**
Mittwoch, 08.05.2024
15.00 – 18.15 Uhr
Taucha

Mittwoch, 25.09.2024
15.00 – 18.15 Uhr
Schwerte

**Gebühr pro Teilnehmer/-in**
29,00 €

* Maximal erreichbare Punktzahl, kann in einzelnen Kammerbezirken abweichen.
** Weitere Informationen zu den Referentinnen und Referenten erhalten Sie auf den Seiten 125–129.

Seminar

# Brandschutzhelfer gemäß DGUV 205-023

**Referent/-in**
Experte für vorbeugenden und abwehrenden Brandschutz

**Teilnahmeempfehlung**
Personen, die zum Brandschutzhelfer in der Apotheke bestellt werden oder diese Funktion bereits ausüben

**Gebühr pro Teilnehmer/-in**
119,00 €

Laut den aktualisierten Technischen Regeln für Arbeitsstätten und der DGUV ist es unverzichtbar, dass Arbeitgeber ausreichend Brandschutzhelferinnen und -helfer benennen, die im Notfall eine Evakuierung durchführen und Entstehungsbrände bekämpfen können. Dafür muss die Anzahl der Brandschutzhelferinnen und -helfer in einem angemessenen Verhältnis zur Anzahl der Beschäftigten und zu der Brandgefährdung der Apotheke stehen.

In diesem Seminar werden Sie mit den relevanten Aspekten des vorbeugenden, abwehrenden und organisatorischen Brandschutzes vertraut gemacht. Wichtige Ziele des Kurses sind, die Gefahren durch Brände und das Verhalten im Notfall kennenzulernen. Neben einem theoretischen Teil finden auch praktische Übungen unter kontrollierten Bedingungen an einem modernen Brandsimulator mit Wasser- und Schaum-Feuerlöschern statt.

## INHALT

Nach der berufsgenossenschaftlichen Information DGUV 205-023:

- Gefahren durch Brände und Verhalten im Brandfall
- Betriebliche Brandschutzorganisation
- Grundlagen der Verbrennung und der Vorgänge beim Löschen
- Funktion und Wirkungsweise von Feuerlöscheinrichtungen
- Löschtaktik und Grenzen der eigenen Brandbekämpfung
- Übung macht den Meister: Realitätsnahes Training mit Feuerlöscheinrichtungen unter fachmännischer Anleitung

NOWEDA in Kooperation mit BRANDSCHUTZ SCHULUNGSSYSTEME NORD

## Termine

Mittwoch, 06.03.2024
09.30 – 12.45 Uhr
Münster

Mittwoch, 06.03.2024
15.00 – 18.15 Uhr
Münster

Mittwoch, 20.03.2024
09.30 – 12.45 Uhr
Essen

Mittwoch, 20.03.2024
15.00 – 18.15 Uhr
Essen

Donnerstag, 04.04.2024
15.00 – 18.15 Uhr
Rastede

Mittwoch, 10.04.2024
09.30 – 12.45 Uhr
Frechen

Mittwoch, 10.04.2024
15.00 – 18.15 Uhr
Frechen

Mittwoch, 17.04.2024
15.00 – 18.15 Uhr
Bergkirchen

Mittwoch, 24.04.2024
15.00 – 18.15 Uhr
Schwerte

Dienstag, 14.05.2024
15.00 – 18.15 Uhr
Würzburg

Mittwoch, 15.05.2024
15.00 – 18.15 Uhr
Mosbach

Mittwoch, 14.08.2024
15.00 – 18.15 Uhr
Taucha

Mittwoch, 21.08.2024
09.30 – 12.45 Uhr
Frechen

Mittwoch, 21.08.2024
15.00 – 18.15 Uhr
Frechen

Mittwoch, 04.09.2024
09.30 – 12.45 Uhr
Münster

Mittwoch, 04.09.2024
15.00 – 18.15 Uhr
Münster

Mittwoch, 11.09.2024
15.00 – 18.15 Uhr
Langgöns

Mittwoch, 18.09.2024
15.00 – 18.15 Uhr
Würzburg

Mittwoch, 25.09.2024
09.30 – 12.45 Uhr
Essen

Mittwoch, 25.09.2024
15.00 – 18.15 Uhr
Essen

Mittwoch, 09.10.2024
15.00 – 18.15 Uhr
Schwerte

Akkreditiert
3
Punkte*

Webinar

**Referent/-in**
Ausgewiesene Experten/-innen aus den juristischen, medizinischen und pharmazeutischen Fachbereichen

**Teilnahmeempfehlung**
Apotheker/-innen und Mitarbeiter/-innen in der pharmazeutischen Beratung

**Termine**
Mittwoch, 07.02.2024
19.00 – 21.00 Uhr
Bundesweit

Donnerstag, 02.05.2024
19.00 – 21.00 Uhr
Bundesweit

Donnerstag, 06.06.2024
19.00 – 21.00 Uhr
Bundesweit

Mittwoch, 04.09.2024
19.00 – 21.00 Uhr
Bundesweit

Donnerstag, 31.10.2024
19.00 – 21.00 Uhr
Bundesweit

Donnerstag, 21.11.2024
19.00 – 21.00 Uhr
Bundesweit

**Gebühr pro Teilnehmer/-in**
Kostenfrei

NOWEDA
in Kooperation mit
LIO PHARMACEUTICALS

# Cannabisversorgung in Deutschland: eine Zäsur!

Seit Inkrafttreten des „Cannabisgesetzes“ im März 2017 nehmen Cannabinoide einen zunehmend wichtigen Platz in der Versorgung schwerkranker Patientinnen und Patienten ein. Bis heute halten die Diskussionen darüber an, welche arzneimittelrechtlichen Anforderungen für Cannabisprodukte gelten. Unterschiedliche Auffassungen von Behördenseite erschweren die Anwendung zusätzlich. Gleichzeitig besteht sowohl in der praktischen Medizin als auch in Apotheken nach wie vor Verunsicherung im Umgang mit dieser Therapieoption: Bei welchen Erkrankungen etwa kann Cannabis verordnet werden? Wo genau liegt der therapeutische Nutzen von THC und CBD? Wie aufwendig ist die erforderliche Analytik? Wie sieht die bestmögliche Beratung in der Apotheke aus?

In diesem Seminar erhalten Sie Antworten auf diese und viele weitere Fragen aus der Praxis sowie fundiertes Hintergrundwissen für das Beratungsgespräch. Freuen Sie sich auf spannende Vorträge erfahrener Experten, die „Medizinisches Cannabis“ aus juristischer, medizinischer und pharmakologischer Sicht beleuchten.

## INHALT

Teil I: Cannabisblüten: Wirkstoff, Fertig- oder Rezepturarzneimittel – Bedeutung für die Verkehrsfähigkeit von Cannabisprodukten:

- Rechtliche Anforderungen an Cannabisprodukte:
  - Regulatorische Entwicklung
  - Aktueller Stand der Diskussion

Teil II: Cannabinoide in der Schmerztherapie:

- Bedeutung von Cannabinoiden in der schmerz- und palliativmedizinischen Versorgung: Denkbare Indikationen bei der Verordnung von Cannabis
- Antragstellung

Teil III: Cannabisversorgung in der Apotheke:

- Pharmakologie von THC und CBD
- Überblick über zugelassene Cannabiszubereitungen
- Cannabis in der Apothekenpraxis: Analytik, Verarbeitung in Rezepturen oder Einzelabgabe, Applikationsformen und deren Beratung
- Abrechnungshinweise

* Maximal erreichbare Punktzahl.

# WIR SIND DIE NEUEN VON

## „Die Apotheke hilft“!

**Jetzt bestellen!**

**NEU**
**im Sortiment**

Die Apotheke hilft

Zur Fachinformation:

Xylometazolin IVC Pragen 0,1 % NASENSPRAY Lösung, 10 ml PZN 18501406
PANTOPRAZOL ERIS 20 mg, 14 magensaftres. Tabletten PZN 18497478

Akkreditiert
8
Punkte*

Seminar

**Referent**
Thomas Hensel**

**Teilnahmeempfehlung**
Sachkundige nach § 11 ChemVerbotsV

**Termine**
Montag, 18.03.2024
10.00 – 17.30 Uhr
Frechen

Mittwoch, 17.04.2024
10.00 – 17.30 Uhr
Taucha

Dienstag, 27.08.2024
10.00 – 17.30 Uhr
Schwerte

Donnerstag, 21.11.2024
10.00 – 17.30 Uhr
Rastede

**Gebühr pro Teilnehmer/-in**
225,00 €

# Aufrechterhaltung der Sachkunde nach § 11 ChemVerbotsV

Seit ihrer Novellierung im Januar 2017 fordert die Chemikalien-Verbotsverordnung (ChemVerbotsV) eine regelmäßige Fortbildung der Sachkundigen.

Mit diesem behördlich anerkannten Seminar bringen Sie Ihr Fachwissen auf den neuesten Stand und erhalten Ihre vorhandene Sachkunde für weitere 6 Jahre aufrecht. Neben der Auffrischung von Grundlagenkenntnissen erhalten Sie einen Überblick über die wichtigsten Änderungen der ChemVerbotsV und weiterer relevanter Rechtsvorschriften. Diese Schulung informiert Sie über die gesamten Neuerungen zum Inverkehrbringen von Chemikalien.

## INHALT

- Überblick europäisches und deutsches Chemikalienrecht
- Einstufung und Kennzeichnung von Gefahrstoffen nach CLP
- Sicherheitsdatenblätter
- Einführung in die Chemikalienverbotsverordnung
- Verbote des Inverkehrbringens
- Sachkunde- und Fortbildungsanforderungen
- Anforderungen an die Abgabe
- Ordnungswidrigkeiten und Straftaten
- Beispiele aus der Praxis

Mit Besuch dieses Lehrgangs stellen Sie die gem. § 11 ChemVerbotsV erforderliche Aufrechterhaltung der Sachkunde sicher. Der Kurs wird deutschlandweit von Überwachungsbehörden als Fortbildung sowohl für die eingeschränkte als auch die umfassende Sachkunde anerkannt.

NOWEDA in Kooperation mit TÜVNORD

* Maximal erreichbare Punktzahl, kann in einzelnen Kammerbezirken abweichen.
** Weitere Informationen zu den Referentinnen und Referenten erhalten Sie auf den Seiten 125–129.

Seminar

Akkreditiert
8
Punkte*

# Erste-Hilfe-Ausbildung – ein Muss für jede Apotheke (Grundkurs)

Damit im Falle eines Unfalls jederzeit kompetent Erste Hilfe geleistet werden kann, muss auch in Apotheken mindestens eine ausgebildete Ersthelferin oder -helfer stets vor Ort sein. Dies ergibt sich aus der aktuellen Unfallverhütungsvorschrift.

Erste Hilfe umfasst neben lebensrettenden Sofortmaßnahmen auch das korrekte Absetzen des Notrufs sowie eine sachgerechte Lagerung und Beruhigung der verletzten Person. Die von der BGW anerkannten Lehrgänge vermitteln Ihnen das notwendige Know-how, um im Ernstfall mit klarem Kopf beherzt eingreifen zu können.

## INHALT

Die Grundausbildung erfolgt komprimiert in 9 Unterrichtseinheiten (4,5 Doppelstunden).

Bitte beachten Sie: Die Kosten für den Erste-Hilfe-Grundkurs werden nur noch unter bestimmten Voraussetzungen übernommen. Nähere Informationen finden Sie unter: **www.bgw-online.de**

**ACHTUNG!**
Rechtzeitig vor Kursbeginn müssen Sie das Online-Abrechnungsverfahren der BGW nutzen (www.bgw-online.de).

**Referent/-in**
Anerkannte/-r Referent/-in vom Deutschen Roten Kreuz, der Johanniter Unfallhilfe e. V. oder dem Arbeiter-Samariter-Bund

**Teilnahmeempfehlung**
Das gesamte Apothekenteam

**Termine**
Mittwoch, 07.02.2024
09.00 – 17.00 Uhr
Essen

Mittwoch, 20.03.2024
09.00 – 16.30 Uhr
Würzburg

Mittwoch, 15.05.2024
09.00 – 17.00 Uhr
Münster

Mittwoch, 15.05.2024
09.00 – 17.00 Uhr
Rastede

Mittwoch, 22.05.2024
09.00 – 17.00 Uhr
Frechen

Mittwoch, 05.06.2024
09.00 – 17.00 Uhr
Schwerte

Mittwoch, 04.09.2024
09.00 – 17.00 Uhr
Schwerte

Mittwoch, 04.09.2024
09.00 – 16.30 Uhr
Taucha

Mittwoch, 11.09.2024
09.00 – 17.00 Uhr
Münster

Mittwoch, 25.09.2024
09.00 – 17.00 Uhr
Frechen

Mittwoch, 02.10.2024
09.00 – 17.00 Uhr
Essen

**Gebühr pro Teilnehmer/-in**
35,00 €

* Maximal erreichbare Punktzahl, kann in einzelnen Kammerbezirken abweichen.

Akkreditiert
8
Punkte*

Seminar

# Erste-Hilfe-Fortbildung – ein Muss für jede Apotheke (Auffrischungskurs)

Damit im Falle eines Unfalls jederzeit kompetent Erste Hilfe geleistet werden kann, muss auch in Apotheken mindestens eine ausgebildete Ersthelferin oder -helfer stets vor Ort sein. Dies ergibt sich aus der aktuellen Unfallverhütungsvorschrift.

Erste Hilfe umfasst neben lebensrettenden Sofortmaßnahmen auch das korrekte Absetzen des Notrufs sowie eine sachgerechte Lagerung und Beruhigung der verletzten Person. Die von der BGW anerkannten Lehrgänge vermitteln Ihnen das notwendige Know-how, um im Ernstfall mit klarem Kopf beherzt eingreifen zu können.

## INHALT

Es ist noch nicht länger als 24 Monate her, dass Sie sich zur Betriebshelferin oder zum Betriebshelfer haben ausbilden lassen oder einen Auffrischungskurs besucht haben? Dann aktualisieren Sie Ihre Kenntnisse mit dieser Fortbildung. Es handelt sich um ein Ganztagsseminar mit 9 Unterrichtseinheiten (4,5 Doppelstunden).

**ACHTUNG!**
Rechtzeitig vor Kursbeginn müssen Sie das Online-Abrechnungsverfahren der BGW nutzen (www.bgw-online.de).

**Referent/-in**
Anerkannte/-r Referent/-in vom Deutschen Roten Kreuz, der Johanniter Unfallhilfe e. V. oder dem Arbeiter-Samariter-Bund

**Teilnahmeempfehlung**
Das gesamte Apothekenteam

**Termine**
Mittwoch, 06.03.2024
09.00 – 17.00 Uhr
Frechen

Mittwoch, 13.03.2024
08.30 – 16.30 Uhr
Taucha

Mittwoch, 13.03.2024
09.00 – 17.00 Uhr
Schwerte

Mittwoch, 20.03.2024
09.00 – 17.00 Uhr
Münster

Mittwoch, 10.04.2024
09.00 – 17.00 Uhr
Essen

Mittwoch, 14.08.2024
09.00 – 17.00 Uhr
Rastede

Mittwoch, 04.09.2024
09.00 – 17.00 Uhr
Essen

Mittwoch, 09.10.2024
08.30 – 16.30 Uhr
Würzburg

Mittwoch, 30.10.2024
09.00 – 17.00 Uhr
Frechen

Mittwoch, 06.11.2024
09.00 – 17.00 Uhr
Münster

Mittwoch, 13.11.2024
09.00 – 17.00 Uhr
Schwerte

**Gebühr pro Teilnehmer/-in**
35,00 €

* Maximal erreichbare Punktzahl, kann in einzelnen Kammerbezirken abweichen.

Seminar

Akkreditiert
4
Punkte*

# Workshop Kapselherstellung

Die volumenbasierten Kapselherstellungstechniken nach den standardisierten Methoden A und B des Neuen Rezeptur-Formulariums (NRF) sowie der Ergänzungsmethode sind etabliert. Jedoch bergen sie Risiken wie zum Beispiel Wirkstoffverluste, insbesondere bei pädiatrischen Rezepturen. Um diese negativen Auswirkungen zu reduzieren, steht alternativ die gravimetrische Kapselherstellungstechnik im NRF zur Verfügung.

In diesem Seminar lernen Sie das Vorgehen der gravimetrischen Kapselherstellung und erlangen einen sicheren Umgang mit der neuen Methode. Weiteres Augenmerk liegt auf der praktischen Bestimmung der Schüttdichte, das Füllen von Kapseln und Prüfen auf Gleichförmigkeit.

## INHALT THEORIE

- Wann wird welche Herstellungstechnik angewendet?
- Kritische Parameter/festgestellte Mängel
- Gravimetrische Methode

## INHALT WORKSHOP

- Berechnung von Kapselfüllstoff anhand eines Rezepturbeispiels
- Bestimmung der Schüttdichte
- Herstellung Kapselfüllstoff S.38
- Füllen und Prüfen auf Gleichförmigkeit

**Referentin**
Ingrid Tieke**

**Teilnahmeempfehlung**
Apotheker/-innen und Mitarbeiter/-innen in der pharmazeutischen Beratung

**Termine**
Mittwoch, 06.03.2024
15.00 – 18.15 Uhr
Essen

Mittwoch, 23.10.2024
15.00 – 18.15 Uhr
Rastede

**Gebühr pro Teilnehmer/-in**
29,00 €

NOWEDA
in Kooperation mit
Caelo

* Maximal erreichbare Punktzahl, kann in einzelnen Kammerbezirken abweichen.
** Weitere Informationen zu den Referentinnen und Referenten erhalten Sie auf den Seiten 125–129.

Akkreditiert
8
Punkte*

Seminar

# Medizinprodukteberater gemäß § 83 MPDG

**Referent/-in**
Anerkannte/-r
Schulungsreferent/-in
von der TÜV Nord Akademie

**Teilnahmeempfehlung**
Das gesamte Apothekenteam

**Termine**
Mittwoch, 21.02.2024
10.00 – 17.30 Uhr
Essen

Mittwoch, 05.06.2024
10.00 – 17.30 Uhr
Münster

Mittwoch, 11.09.2024
10.00 – 17.30 Uhr
Schwerte

Mittwoch, 13.11.2024
10.00 – 17.30 Uhr
Taucha

**Gebühr pro Teilnehmer/-in**
275,00 €

Hydroaktive Wundauflagen, Blutzuckermessgeräte, Inkontinenzprodukte – die breite Palette an Medizinprodukten in der Apotheke ist nicht nur besonders beratungsintensiv, sondern bringt auch eine Vielzahl rechtlicher Vorschriften mit sich. Gemäß § 83 Medizinprodukterecht-Durchführungsgesetz (MPDG) benötigen Medizinprodukteberater stets aktuelles und relevantes Wissen über Änderungen und Anpassungen im Medizinprodukterecht.

In diesem Seminar lernen Sie die gesetzlichen Anforderungen des Medizinprodukterechts kennen. Weiterhin erhalten Sie einen Überblick über Konformitätsbewertungsverfahren und den Umgang mit Vorkommnissen. Die Aufgaben und Verantwortlichkeiten werden den Teilnehmenden verständlich nahegebracht, um ein rechtssicheres Arbeiten in der Medizinprodukteberatung zu gewährleisten.

## INHALT

- Rechtlicher Rahmen
- Konformitätsbewertungsverfahren für Medizinprodukte
- Pflichten der Wirtschaftsakteure
- Vigilanz und Überwachung
- Der Medizinprodukteberater: Anforderungen, Verantwortlichkeiten, Aufgaben
- Änderungen und Neuerungen in der Gesetzgebung

NOWEDA
in Kooperation mit
TÜVNORD

* Maximal erreichbare Punktzahl, kann in einzelnen Kammerbezirken abweichen.

Webinar

Akkreditiert
3
Punkte*

# Mehr als nur Beratung – die neuen pharmazeutischen Dienstleistungen

Vor über einem Jahr ist der Startschuss gefallen: Apotheken dürfen ihren Kundinnen und Kunden fünf vergütete pharmazeutische Dienstleistungen (pDL) anbieten. Dazu gehören neben der Blutdruckmessung etwa die erweiterte Medikationsberatung und die Schulung zur Anwendung von Inhalativa. Doch was genau ist bei der Durchführung alles zu beachten?

Lernen Sie anhand von Beispielen aus der Praxis die richtige Umsetzung der pDL kennen. Wer darf die Dienstleistung erbringen und wer darf sie erhalten? Was ist bei der Durchführung und der Dokumentation zu beachten? Dieses Webinar vermittelt Ihnen das notwendige Know-how.

Nutzen Sie die Chance für die Vor-Ort-Apotheken und sorgen Sie dafür, dass die neuen pDL eine Erfolgsgeschichte werden. Stärken Sie nachhaltig die Versorgungssicherheit Ihrer Kundinnen und Kunden!

## INHALT

- Die neuen pDL im Überblick
- Voraussetzungen zur Durchführung
- Anspruchsberechtigte Versicherte
- Richtige Umsetzung im Apothekenalltag inklusive Dokumentation
- Praxisbeispiele

**Referent**
Daniel Finke**

**Teilnahmeempfehlung**
Apotheker/-innen und Mitarbeiter/-innen in der pharmazeutischen Beratung

**Termine**
Mittwoch, 13.03.2024
19.00 – 21.00 Uhr
Bundesweit

Dienstag, 24.09.2024
15.00 – 17.00 Uhr
Bundesweit

**Gebühr pro Teilnehmer/-in**
59,00 €

* Maximal erreichbare Punktzahl, kann in einzelnen Kammerbezirken abweichen.
** Weitere Informationen zu den Referentinnen und Referenten erhalten Sie auf den Seiten 125–129.

Akkreditiert
5
Punkte*

Seminar

**Referent**
Dr. Jan Olgemöller**

**Teilnahmeempfehlung**
Apotheker/-innen und Mitarbeiter/-innen in der pharmazeutischen Beratung

**Termine**
Mittwoch, 20.03.2024
15.00 – 19.15 Uhr
Herford

Mittwoch, 15.05.2024
15.00 – 19.15 Uhr
Spangenberg

Mittwoch, 23.10.2024
15.00 – 19.15 Uhr
Taucha

**Gebühr pro Teilnehmer/-in**
59,00 €

# Rezeptur: Fit für die Theorie

Eine Studie des Deutschen Arzneiprüfungsinstituts e. V. zeigt: In öffentlichen Apotheken wurden allein im Jahr 2015 rund 13,5 Millionen „Medikamente nach Maß“ für Mitglieder der gesetzlichen Krankenversicherung hergestellt.

Damit leistet Rezeptur einen unverzichtbaren Beitrag zur Arzneimittelversorgung der Bevölkerung: Sie ermöglicht, Lücken im Fertigarzneimittelsortiment patientenindividuell zu schließen. Voraussetzung hierfür ist allerdings ein konstant hoher Qualitätsstandard.

Mit der Fortbildungsreihe „Rezeptur“ bieten wir Ihnen die Möglichkeit, sich als Rezepturexperte/-in zu spezialisieren. Frischen Sie im theoretischen Teil Ihr Wissen rund um die Rezeptur auf: Von der Bewertung der Zusammensetzung über gängige Stolperfallen bei der Anfertigung bis hin zur korrekten Kennzeichnung. So lassen sich häufige Fehlerquellen umgehen.

## INHALT

- QMS in der Rezeptur
- Hygienemanagement
- Plausibilitätsprüfung (u. a. Dosierung, Stabilität, Konservierung, Inkompatibilität)
- Effiziente Herstellung und Dokumentation
- Korrekte Kennzeichnung

Für praktische Übungen benötigen Sie die aktuelle Broschüre „Tabellen für die Rezeptur – Plausibilitätsprüfung in der Apotheke“ aus dem DAC/NRF.
Bitte bringen Sie diese zum Seminar mit.

* Maximal erreichbare Punktzahl, kann in einzelnen Kammerbezirken abweichen.
** Weitere Informationen zu den Referentinnen und Referenten erhalten Sie auf den Seiten 125–129.

Seminar

Akkreditiert
5
Punkte*

# Rezeptur: Fit für die Praxis

Erinnern Sie sich noch an alles, was Sie im Rahmen Ihrer Ausbildung über die Herstellung der einzelnen Arzneiformen gelernt haben? Ist das, was vor Jahren als richtig und sinnvoll galt auch heute noch aktuell?

Im praktischen Teil der Fortbildungsreihe „Rezeptur“ erhalten Sie zu allen rezepturüblichen Arzneiformen Tipps zu deren Herstellung. Dabei erläutert der Referent zahlreiche Sachverhalte anschaulich „an Reibschale und Kapselbrett“ Außerdem stehen die Vor- und Nachteile der halbautomatischen Herstellungsverfahren im Fokus. Verbessern Sie mit einfachen, sofort umsetzbaren Maßnahmen die Rezepturqualität in Ihrer Apotheke.

## INHALT

- Verreibungstechnik für Pulver
- Kapseln
- Lösungen
- Suspensionen
- Gele
- Emulsionen
- Salben und Cremes

**Referent**
Dr. Jan Olgemöller**

**Teilnahmeempfehlung**
Apotheker/-innen und Mitarbeiter/-innen in der pharmazeutischen Beratung

**Termine**
Mittwoch, 24.04.2024
15.00 – 19.15 Uhr
Münster

Mittwoch, 05.06.2024
15.00 – 19.15 Uhr
Herford

Mittwoch, 25.09.2024
15.00 – 19.15 Uhr
Spangenberg

Donnerstag, 24.10.2024
15.00 – 19.15 Uhr
Taucha

**Gebühr pro Teilnehmer/-in**
59,00 €

* Maximal erreichbare Punktzahl, kann in einzelnen Kammerbezirken abweichen.
** Weitere Informationen zu den Referentinnen und Referenten erhalten Sie auf den Seiten 125–129.

Akkreditiert
3
Punkte*

Webinar

Seminar

**Referent**
Dr. Stefan Bär**

**Teilnahmeempfehlung**
Apotheker/-innen und Mitarbeiter/-innen in der pharmazeutischen Beratung

**Termine**
Donnerstag, 22.02.2024
19.00 – 21.00 Uhr
Bundesweit

Mittwoch, 24.04.2024
15.00 – 18.15 Uhr
Essen

Dienstag, 03.09.2024
15.00 – 17.00 Uhr
Bundesweit

Montag, 11.11.2024
19.00 – 21.00 Uhr
Bundesweit

**Gebühr pro Teilnehmer/-in**
29,00 €

# Die Welt der Rezeptur: Herausforderung und Innovationen

Die Rezepturwelt hat sich in den letzten Jahren stark verändert, weil die Wissenschaft immer mehr Erkenntnisse über die Stabilität und Kompatibilität von Rohstoffen gewinnen konnte. Somit ist das Thema „Plausibilität“ zunehmend in den Vordergrund gerückt. Bei allen Verordnungen und der Herstellung von Rezepturen müssen die Verträglichkeit und pH-Stabilität der rezeptierten Wirk- und Hilfsstoffe für eine ausreichende Haltbarkeit Berücksichtigung finden. Auch kann sich der gewünschte Effekt von Wirkstoffen aufheben, wenn sie mit anderen Substanzen verordnet werden oder der rezeptierbare Bereich nicht eingehalten wird. Das oberste Gebot muss deshalb sein, dass die gewünschte Dosierung dort ankommt, wo sie angedacht ist. Denn letztendlich geht es nur um das Eine: Das Wohl der Patientinnen und Patienten!

In diesem Webinar frischen Sie Ihr Rezepturwissen auf, gewinnen neue Aspekte hinzu und lernen unter anderem, ohne EDV-Programme mit den Fragen der Plausibilität umzugehen. Neben den geltenden Regeln rund um die Herstellung in der Apotheke, erwarten Sie praxisrelevante Themen sowie Innovationen aus der Welt der Rezepturen.

Freuen Sie sich auf spannende 120 Minuten geballtes Rezeptur-Wissen!

## INHALT

- Update Rezeptur
- Die 6 Rezeptur-Regeln (u. a. Plausibilität, Hygiene und Schutz, Herstellung)
- Inkompatibilitäten und Instabilitäten
- Fallbeispiele aus der Praxis
- Innovationen

NOWEDA
in Kooperation mit
EURO OTC PHARMA®
Service mit Kompetenz und Substanz

* Maximal erreichbare Punktzahl.
** Weitere Informationen zu den Referentinnen und Referenten erhalten Sie auf den Seiten 125–129.

Seminar

Akkreditiert
3
Punkte*

# Sicher in der Rezeptur für Fortgeschrittene mit praktischer Plausibilitätsprüfung

Ob halbfeste Zubereitungen, Lösungen, Kapseln oder Zäpfchen – die patientenindividuelle Herstellung von Arzneimitteln ist und bleibt ein wichtiger Bestandteil in der Arzneimittelversorgung der Bevölkerung. Sie schließt eine Lücke, wo Fertigarzneimittel aus unterschiedlichen Gründen fehlen – und das ca. 12 Millionen Mal pro Jahr in Deutschland. Von der Verordnung bis zur Abgabe einer Rezeptur gibt es jedoch immer wieder Stolpersteine.

Dieses Seminar vermittelt alle aktuellen Anforderungen an Qualität, Herstellung und Kennzeichnung von Rezepturen nach der Apothekenbetriebsordnung. Darüber hinaus erhalten Sie wertvolle Tipps und Tricks, wie Sie knifflige Fragestellungen aus Ihrem Rezepturalltag sicher und effizient lösen können.

## INHALT THEORIE

- Verordnung
- Applikation
- Prüfen auf Bedenklichkeit
- Galenische Plausibilitätsprüfung
- Dokumentation, Kennzeichnung und Beratung

## INHALT WORKSHOP

- Plausibilitätsprüfung anhand von 2 Rezepturbeispielen
- Etiketterstellung

**Referentin**
Ingrid Tieke**

**Teilnahmeempfehlung**
Apotheker/-innen und Mitarbeiter/-innen in der pharmazeutischen Beratung

**Termine**
Mittwoch, 17.04.2024
15.00 – 18.15 Uhr
Frechen

**Gebühr pro Teilnehmer/-in**
29,00 €

NOWEDA
in Kooperation mit
Caelo

* Maximal erreichbare Punktzahl, kann in einzelnen Kammerbezirken abweichen.
** Weitere Informationen zu den Referentinnen und Referenten erhalten Sie auf den Seiten 125–129.

Akkreditiert
3
Punkte*

Webinar

# Sicher in der Rezeptur für Fortgeschrittene mit Plausibilitätsprüfung

**Referentin**
Ingrid Tieke**

**Teilnahmeempfehlung**
Apotheker/-innen und Mitarbeiter/-innen in der pharmazeutischen Beratung

**Termine**
Mittwoch, 24.04.2024
19.30 – 21.00 Uhr
Bundesweit

Mittwoch, 06.11.2024
19.30 – 21.00 Uhr
Bundesweit

**Gebühr pro Teilnehmer/-in**
29,00 €

Ob halbfeste Zubereitungen, Lösungen, Kapseln oder Zäpfchen – die patientenindividuelle Herstellung von Arzneimitteln ist und bleibt ein wichtiger Bestandteil in der Arzneimittelversorgung der Bevölkerung. Sie schließt eine Lücke, wo Fertigarzneimittel aus unterschiedlichen Gründen fehlen – und das ca. 12 Millionen Mal pro Jahr in Deutschland. Von der Verordnung bis zur Abgabe einer Rezeptur gibt es jedoch immer wieder Stolpersteine.

Dieses Seminar vermittelt alle aktuellen Anforderungen an Qualität, Herstellung und Kennzeichnung von Rezepturen nach der Apothekenbetriebsordnung. Darüber hinaus erhalten Sie wertvolle Tipps und Tricks, wie Sie knifflige Fragestellungen aus Ihrem Rezepturalltag sicher und effizient lösen können.

## INHALT THEORIE

- Verordnung
- Applikation
- Prüfen auf Bedenklichkeit
- Galenische Plausibilitätsprüfung
- Dokumentation, Kennzeichnung und Beratung

NOWEDA
in Kooperation mit
Caelo

* Maximal erreichbare Punktzahl.
** Weitere Informationen zu den Referentinnen und Referenten erhalten Sie auf den Seiten 125–129.

# ApoCademy Online-Campus

Online-Test

BAK-Akkreditiert
1
Punkt

## Gut beraten bei Allergien

Ob Asthma, Heuschnupfen oder Neurodermitis: Rund 20 Millionen Menschen leiden in Deutschland unter einer Allergie, Tendenz steigend. Doch wo liegen die Ursachen? Wie viele verschiedene Allergietypen sind bekannt und welche Therapieoptionen gibt es? In diesem interaktiven Training erweitern Sie Ihr Fachwissen rund um das Thema Allergie. So können Sie in der täglichen Kundenberatung schnell das passende Mittel empfehlen.

**Teilnahmeempfehlung**
Apotheker/-innen und Mitarbeiter/-innen in der pharmazeutischen Beratung

**Akkreditierungszeitraum**
01.06.2023 – 31.05.2024
Verlängerung geplant

Online-Test

BAK-Akkreditiert
1
Punkt

## Dermatologische Pflege und Apothekenkosmetik

Anti-Ageing Creme, Make-up, Feuchtigkeitsserum und Co. – kennen Sie die Besonderheiten von Pflegeprodukten aus der Apotheke und den Unterschied zu Kosmetika aus der Drogerie? Um die Kundinnen und Kunden auf diesem Gebiet individuell beraten zu können, sind fundierte Kenntnisse über den Hautaufbau sowie die verschiedenen Hautzustände erforderlich. Das angebotene E-Training vermittelt Ihnen alle wichtigen Grundlagen und außerdem jede Menge Tipps für die Durchführung effektiver Werbeaktionen.

**Teilnahmeempfehlung**
Apotheker/-innen und Mitarbeiter/-innen in der pharmazeutischen Beratung

**Akkreditierungszeitraum**
01.06.2023 – 31.05.2024
Verlängerung geplant

Online-Test

BAK-Akkreditiert
1
Punkt

## Basiswissen Diabetes mellitus

Diabetes gehört mittlerweile zu den häufigsten Erkrankungen. Allein in Deutschland leben derzeit rund 8 Millionen Menschen mit Diabetes. In der Apotheke finden Betroffene nicht nur Rat bei der medikamentösen Therapie. Wichtige Themen sind außerdem u. a. die korrekte Durchführung von Blutzuckermessungen und eine gesunde Ernährung. Dieses interaktive Lernprogramm unterstützt Sie bei der täglichen Beratung und Betreuung der Zielgruppe. Neben kompaktem Grundlagenwissen erhalten Sie auch aktuelle Informationen rund um das Thema Diabetes.

**Teilnahmeempfehlung**
Apotheker/-innen und Mitarbeiter/-innen in der pharmazeutischen Beratung

**Akkreditierungszeitraum**
01.07.2023 – 30.06.2024
Verlängerung geplant

4 MODULE

BAK-Akkreditiert
4
Punkte

Online-Test

## Refresh: Selbstmedikation in der Erkältungszeit

Akute Atemwegsinfekte gehören zu den häufigsten Krankheiten überhaupt. Fast jeder leidet mindestens einmal im Jahr darunter. Sie sind heutzutage ein ganzjähriges Beratungsthema, weil Klimaanlagen in Büros, Autos und öffentlichen Räumen mittlerweile weit verbreitet sind. Dieses Online-Training vermittelt Ihnen in vier Modulen Basiswissen zur Anatomie und Patophysiologie akuter Atemwegsinfekte. Neben Ratschlägen zu Allgemeinmaßnahmen erhalten Sie auch Tipps zu sinnvollen Zusatzverkäufen.

**Teilnahmeempfehlung**
Apotheker/-innen und Mitarbeiter/-innen in der pharmazeutischen Beratung

**Akkreditierungszeitraum**
07.03.2023 – 06.03.2024
Verlängerung geplant

BAK-Akkreditiert
1
Punkt

Online-Test

## Grundlagen zum Thema Haut und Hautaufbau

Die Haut ist mit einer Fläche von 1,5 bis 2 Quadratmetern das größte Organ unseres Körpers. In gesundem, gepflegtem Zustand schützt sie ihn effektiv vor störenden und gefährdenden Einflüssen durch die Außenwelt. Doch wie ist die Haut aufgebaut? Welche Funktionen erfüllt sie und welche Hautzustände gibt es? Mit diesem Online-Training frischen Sie Ihr Fachwissen rund um das Thema Haut und Hautaufbau auf und erhalten so die Sicherheit für eine individuelle Kundenberatung.

**Teilnahmeempfehlung**
Apotheker/-innen und Mitarbeiter/-innen in der pharmazeutischen Beratung

**Akkreditierungszeitraum**
01.06.2023 – 31.05.2024
Verlängerung geplant

BAK-Akkreditiert
1
Punkt

Online-Test

## Grundlagen der Homöopathie

In den letzten Jahren hat die Homöopathie zunehmend an Popularität gewonnen. Immer mehr Menschen wünschen sich eine umfassende, sanfte und nebenwirkungsarme Therapie. Um homöopathische Arzneimittel erfolgreich einsetzen zu können, ist es wichtig, die Grundprinzipien dieser Heilmethode zu kennen. Dieses Training vermittelt Ihnen solide Grundkenntnisse über das Wesen der Homöopathie, die Ihnen die nötige Sicherheit und Kompetenz für den Handverkauf geben.

**Teilnahmeempfehlung**
Apotheker/-innen und Mitarbeiter/-innen in der pharmazeutischen Beratung

**Akkreditierungszeitraum**
01.06.2023 – 31.05.2024
Verlängerung geplant

Online-Test

BAK-Akkreditiert
1
Punkt

INKLUSIVE GEWINNSPIEL

kohlpharma
Einfach MehrWert.

MTK PHARMA

# Das Import 1 × 1

**Teilnahmeempfehlung**
Apotheker/-innen und Mitarbeiter/-innen in der pharmazeutischen Beratung

**Akkreditierungszeitraum**
01.11.2023 – 31.10.2024

Der zunehmende Kostendruck stellt Apotheken vor große Herausforderungen. Mit welchen Werkzeugen können Apotheken ihren Ertrag steigern, um diesen Druck zu mildern? Zum Beispiel durch die Abgabe von kohlpharma Import-Arzneimitteln.

In diesem praxisnahen Online-Training lernen Sie neben den Rahmenbedingungen und Besonderheiten nicht nur die wirtschaftlichen Vorteile von Import-Präparaten kennen. Sie verbessern schließlich Ihre Beratungskompetenz mithilfe zahlreicher Beispiele aus der täglichen Abgabepraxis – auch in Hinblick auf das E-Rezept.

Online-Test

BAK-Akkreditiert
1
Punkt

# Das Metabolische Syndrom

**Teilnahmeempfehlung**
Apotheker/-innen und Mitarbeiter/-innen in der pharmazeutischen Beratung

**Akkreditierungszeitraum**
15.03.2023 – 14.03.2024
Verlängerung geplant

Das Metabolische Syndrom bezeichnet ein komplexes Krankheitsbild, bei dem verschiedene kardiovaskuläre Risikofaktoren zusammentreffen. Vor allem in den Industrienationen ist eine besorgniserregend schnelle Zunahme dieser Zivilisationskrankheit zu beobachten. Bei ihrer Entstehung spielen insbesondere die Folgen des modernen Lebensstils eine zentrale Rolle. Dieses Training frischt Ihr Grundlagenwissen zu diesem umfassenden Thema auf und sorgt für mehr Sicherheit bei der täglichen Kundenberatung.

# Sachkundenachweis Pflanzenschutzkunde

LAND AKADEMIE
Erfolgreich lernen!

**Teilnahmeempfehlung**
Inhaber des Sachkundenachweises Pflanzenschutz

**Gebühr pro Teilnehmer/-in:**
59,90 €

Das Metabolische Syndrom bezeichnet ein komplexes Krankheitsbild, bei dem verschiedene kardiovaskuläre Risikofaktoren zusammentreffen. Vor allem in den Industrienationen ist eine besorgniserregend schnelle Zunahme dieser Zivilisationskrankheit zu beobachten. Bei ihrer Entstehung spielen insbesondere die Folgen des modernen Lebensstils eine zentrale Rolle. Dieses Training frischt Ihr Grundlagenwissen zu diesem umfassenden Thema auf und sorgt für mehr Sicherheit bei der täglichen Kundenberatung.

# Das Import 1x1

Jetzt MEHR zum **Import 1x1** erfahren.

kohlpharma

Einfach MehrWert.

MTK PHARMA

Online-Test

BAK-Akkreditiert
9
Punkte

**Autorin**
Anja Hapka*

**Teilnahmeempfehlung**
Apotheker/-innen und Mitarbeiter/-innen in der pharmazeutischen Beratung

**Akkreditierungszeitraum**
01.07.2023 – 30.06.2024
Verlängerung geplant

**Gebühr pro Teilnehmer/-in**
120,00 €

## PRÜFUNG UND ZERTIFIKAT

Jedes einzelne Modul wird durch die Bundesapothekerkammer (BAK) akkreditiert. Nach vollständiger Bearbeitung eines Moduls haben Sie die Möglichkeit, eine interaktive Prüfung bestehend aus 10 Fragen zu absolvieren. Nach Bearbeitung der neun Module und erfolgreicher Durchführung aller Abschlusstests erhalten Sie ein Gesamtzertifikat mit insgesamt 9 Fortbildungspunkten.

**Anmeldung:**
Für den Zertifikatslehrgang „Retax-Manager/-in“ können Sie sich auf **www.ApoCademy.de** anmelden.

# Zertifikatslehrgang „Retax-Manager/-in“

Neuer Rahmenvertrag nach § 129 SGB V, Packungsgrößenverordnung, Abgabe von Importen, Teststreifenquote oder Novellierung des Hilfsmittelversorgungsvertrags – sich ständig ändernde Vorschriften machen es dem Apothekenteam nicht immer leicht, bei der Rezeptabrechnung den Überblick zu behalten.

Bei etwa 0,5 % aller Rezepte stellt die GKV daher bei der Überprüfung von Rezeptdaten Fehler fest. Auch wenn diese Zahl auf den ersten Blick gering scheint: Jede einzelne Retaxierung kostet bares Geld und die nachträgliche Bearbeitung ist in der Regel sehr zeitaufwändig. Das Thema Retaxation ist infolgedessen in jedem Apothekenbetrieb allgegenwärtig und gerade aus betriebswirtschaftlicher Sicht äußerst bedeutsam.

In den meisten Fällen führen vermeidbare Formfehler zu Beanstandungen seitens der Krankenkasse. Mit Hilfe des Zertifikatlehrgangs „Retax-Manager/-in“ lernen Sie nicht nur die formal korrekte Vorgehensweise sowie die geltenden Vorschriften bei der Rezeptbelieferung kennen. Auch typische Stolperfallen werden identifiziert und erläutert. So können Sie nicht nur die Retax-Quote langfristig senken, sondern auch Zeit und Kosten einsparen.

Der Zertifikatslehrgang gliedert sich in neun Module, die nacheinander bearbeitet werden können.

## DIE EINZELNEN MODULE IM ÜBERBLICK

- 1. Modul: Allgemeine Grundlagen zu Kostenträgern
- 2. Modul: Rahmen- und Lieferverträge, Zuzahlung und Rezeptgültigkeit
- 3. Modul: Rabattverträge
- 4. Modul: Packungsgrößenverordnung
- 5. Modul: Importe
- 6. Modul: BtM- und T-Rezept im Detail
- 7. Modul: Abgabe von Hilfsmitteln (inklusive Kompressionsstrümpfen und Verleih von Milchpumpen), Pflegehilfsmittel und Sprechstundenbedarf
- 8. Modul: Stolpersteine im Apothekenalltag anhand ausgewählter Praxisbeispiele: Blutzuckerteststreifen und -messgeräte, Rezepturen, Medizinprodukte, Entlassmanagement
- 9. Modul: Umgang mit Retaxationen und gemischtes Fragetraining

* Weitere Informationen zu der Autorin erhalten Sie auf den Seiten 94–99.

# Referentenverzeichnis

## Julia Appel

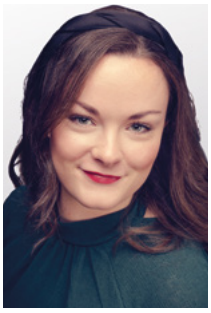

Julia Appel ist als Social Media Managerin bei der NOWEDA tätig. Nach ihrer kaufmännischen Ausbildung besuchte sie Weiterbildungen u. a. in den Bereichen Online Marketing und Social Media. Als Projektleiterin hat sie die verschiedenen Social-Media-Kanäle des Unternehmens aufgebaut und betreut diese federführend.

## Gökhan Atasoy

Gökhan Atasoy ist PTA mit 13-jähriger Berufserfahrung. Neben dem Beruf als PTA hat er über die Jahre viele zusätzliche Qualifikationen im Bereich Point of Sale (POS) als auch in der Heimbetreuung erlangt. Seit mehreren Jahren für die Firma Aboca tätig gibt Herr Atasoy das Wissen über die Produkte der Firma mit Engagement an das pharmazeutische Personal in Apotheken weiter.

## Dr. Stefan Bär

Dr. Stefan Bär ist freiberuflicher Berater. Nach seinem Pharmaziestudium war er jahrelang als selbstständiger Apotheker und Geschäftsführer unterschiedlicher Firmen tätig. Als Mitglied der Fachgruppe „Magistrale Rezeptur“ der Gesellschaft für Dermopharmazie e. V. und der GSAAM (Gesellschaft für Anti-Aging-Medizin e. V.) widmet er sich intensiv der Rezeptur und referiert regelmäßig vor Fachpublikum.

## Peggy Berthold

Peggy Berthold ist Steuerberaterin und führt die Niederlassung Zwickau der RST-Beratungsgruppe. Als Partnerin der RST Beratung gehört zu ihren Tätigkeitsschwerpunkten u. a. die steuerliche betriebswirtschaftliche Beratung sowie Betreuung steuerlicher Betriebsprüfungen von Apotheken. Zudem berät Frau Berthold auch zum Thema Digitalisierung und ist Fachberaterin Gesundheitswesen (IBG / HS Bremerhaven).

## André Butterweck

André Butterweck studierte Wirtschafts- und Arbeitswissenschaft mit den Schwerpunkten Controlling und Unternehmensberatung. Seit 2006 leitet er bei der RST Beratung die betriebswirtschaftliche Abteilung. Herr Butterweck berät u. a. Mandanten im Gesundheitsbereich und ist Mitautor diverser Publikationen. Er ist ö. b. u. v. Sachverständiger für die Bewertung von Apotheken sowie Certified Valuation Analyst.

## Ulrike Claaßen

Ulrike Claaßen ist Oecotrophologin und Mitarbeiterin der Firma Nutricia GmbH. Seit 1994 ist sie für Kliniken, Pflegeeinrichtungen und für den medizinischen Fachhandel die Ansprechpartnerin für alle Fragen rund um das Thema der enteralen Ernährungstherapie.

## Dr. Marian Corbe

Dr. Marian Corbe ist Geschäftsführender Gesellschafter der RST Informationssicherheit GmbH – ein Unternehmen der RST Beratung. Er ist ein ausgewiesener Experte für Informationssicherheitsmanagementsysteme (ISMS), das IT-Sicherheitsgesetz sowie Sensibilisierungsmaßnahmen zur Informationssicherheit.

## Andreas Engeln

Andreas Engeln ist Diplom-Kaufmann und Steuerberater. Als Partner der RST Beratung liegen seine Schwerpunkte u. a. in der steuerlichen und betriebswirtschaftlichen Beratung sowie der steuerlichen Betriebsprüfung von Apotheken. Zudem schreibt er regelmäßig Fachartikel für die Apotheker Zeitung sowie die Deutsche Apotheker Zeitung.

# Referentenverzeichnis

## Andrea Faske

Andrea Faske ist Apothekerin mit Weiterbildung u. a. zur Onkologischen Pharmazeutin und Fachberaterin für Senioren in der Apotheke. Neben ihrer Tätigkeit als Filialleitung einer öffentlichen Apotheke ist sie seit über 10 Jahren als Trainerin und Referentin vor Fachpublikum im Einsatz. Ihre Schwerpunkte liegen in den Bereichen Phytoarzneimittel, orthomolekulare Ernährungsmedizin und Darmsprechstunde.

## Daniel Finke

Daniel Finke ist Fachapotheker für Allgemeinpharmazie und ausgebildeter AMTS-Manager. Neben seiner Tätigkeit als Filialleiter in einer öffentlichen Apotheke ist er überregional als Schulungsreferent im Einsatz. Außerdem ist er bei verschiedenen Apothekerkammern für die Ausbildung von Pharmazeuten im Praktikum zuständig. Darüber hinaus arbeitet er als Autor für verschiedene Verlage.

## Nicola Gruber

Nicola Gruber ist Heilpraktikerin und selbstständige Pharmareferentin u. a. im wissenschaftlichen Außendienst für komplementäre gynäkologische Onkologie. Sie verfügt über diverse Weiterbildungen in Hömöopathie, traditionellen Verfahren und Akupunktur. Frau Gruber arbeitet zudem als Dozentin im Ausbildungsbereich der Heilpraktiker sowie für pharmazeutische Unternehmen.

## Anja Hapka

Anja Hapka ist Apothekerin und Dozentin an der PTA-Lehranstalt in Essen für die Fächer Apothekenpraxis und Medizinproduktekunde. Zudem ist sie als Autorin für die Fachzeitschrift AH Apotheke heute tätig. Von 2004 bis 2020 hat sie eine öffentliche Apotheke geleitet und arbeitet seit Ende 2020 als angestellte Apothekerin.

## Thomas Hensel

Thomas Hensel ist Diplom-Chemiker und Geschäftsführer der Hebi-Celle GbR. Seit vielen Jahren berät er als Fachkraft für Arbeitssicherheit und Umweltbetriebsprüfer Unternehmen mit den Schwerpunkten Gefahrstoff- und Explosionsschutzmanagement. Seine umfassende Praxiserfahrung nutzt Herr Hensel im Rahmen seiner Referententätigkeit u. a. für die TÜV NORD Akademie.

## Mattis Hohmann

Mattis Hohmann ist Orthopädiemechaniker und Bandagist. Darüber hinaus hat er einen Abschluss als B. Sc. Orthobionik. Seit dem Jahr 2018 ist Herr Hohmann als Anwendungstechniker und Trainer für die Bauerfeind Akademie im Einsatz.

## Dr. Julia Kjer

Dr. Julia Kjer ist Fachapothekerin für Theoretische und Praktische Ausbildung. Nach einer Tätigkeit im Pharmacy Department des RD & E Hospitals in Großbritannien und Vertretungen in öffentlichen Apotheken arbeitet sie in einer öffentlichen Apotheke. Seit 2023 ist sie darüber hinaus Leiterin der PTA-Fachschule Gelsenkirchen.

## Dr. Ute Koch

Dr. Ute Koch ist Apothekerin und arbeitet nach mehrjähriger Tätigkeit in der Pharmaindustrie als freiberufliche Autorin und Referentin. Seit vielen Jahren hält sie Vorträge, u. a. für die pharmazeutische Industrie und diverse Apothekerkammern und -verbände.

# Referentenverzeichnis

## Dr. Claudia Kohlert-Schupp

Dr. Claudia Kohlert-Schupp ist promovierte Apothekerin und arbeitet in einer öffentlichen Apotheke sowie als Referentin für verschiedene Apothekerkammern. Neben ihrer freiberuflichen Tätigkeit im Medikationsmanagement leitet sie den ATHINA Qualitätszirkel der Apothekerkammer Niedersachsen. Außerdem veröffentlichte Frau Dr. Kohlert-Schupp zahlreiche wissenschaftliche Publikationen.

## Simone Kruse

Simone Kruse ist PTA und Apothekerin mit Weiterbildung in dem Spezialisierungsbereich „Naturheilverfahren und Homöopathie“. Neben ihrer langjährigen Tätigkeit in einer öffentlichen Apotheke unterrichtet sie seit 2010 an der PTA-Lehranstalt in Essen.

## Kai Lordick

Kai Lordick ist examinierter Gesundheits- und Krankenpfleger sowie Wundexperte ICW. Als Außendienstmitarbeiter und Referent im Pflegeserviceteam der Firma APOQUICK unterstützt Herr Lordick die Apotheken in allen Fragen rund um das Thema „Pflege“.

## Maria Müller

Maria Müller ist examinierte Gesundheits- und Krankenpflegerin sowie Wundexpertin ICW. Als Außendienstmitarbeiterin und Referentin im Pflegeserviceteam der Firma APOQUICK unterstützt Frau Müller die Apotheken in allen Fragen rund um das Thema „Pflege“.

## Dr. Christiane Neubaur

Dr. Christiane Neubaur ist Apothekerin für Offizin-Pharmazie und Apothekenbetriebswirtin. Sie verfügt über langjährige Erfahrung als angestellte und selbstständig tätige Pharmazeutin u. a. mit den Schwerpunkten Marketing und QMS. Neben ihrer aktuellen Tätigkeit als Vertretungsapothekerin arbeitet sie seit 2012 als freie Referentin und Kommunikationscoach für viele Partner aus der Industrie.

## Dr. Miriam Neuenfeldt

Dr. Miriam Neuenfeldt ist Diplom-Chemikerin. Nach Studium und Promotion hat Frau Dr. Neuenfeldt über viele Jahre Erfahrung in der pharmazeutischen Forschung und Industrie gesammelt. Sie arbeitet heute freiberuflich u. a. als Referentin für den BVpta und als zertifizierte „Medical Writer“-Autorin für medizinische und pharmazeutische Journale.

## Franziska Nieß

Franziska Nieß ist examinierte Gesundheits- und Krankenpflegerin sowie Wundexpertin ICW. Als Außendienstmitarbeiterin und Referentin im Pflegeserviceteam der Firma APOQUICK unterstützt Frau Nieß die Apotheken in allen Fragen rund um das Thema „Pflege“.

## Klaus Övermeyer

Klaus Övermeyer ist examinierter Gesundheits- und Krankenpfleger sowie Wundexperte ICW. Als Außendienstmitarbeiter und Referent im Pflegeserviceteam der Firma APOQUICK unterstützt Herr Övermeyer die Apotheken in allen Fragen rund um das Thema „Pflege“.

# Referentenverzeichnis

## Dr. Jan Olgemöller

Dr. Jan Olgemöller ist Apotheker und Heilpraktiker. Seit 2000 unterrichtet er an der PTA-Lehranstalt in Essen das Fach Pharmazeutische Technologie und leitet das begleitende galenische Praktikum. Seit 2004 betreibt Herr Dr. Olgemöller eine rezepturintensive Apotheke und zählt darüber hinaus zu den Rezeptur-Coaches der Apothekerkammer Nordrhein.

## Vanessa Peters

Vanessa Peters ist Apothekerin und seit mehr als zehn Jahren AMTS-Managerin. Sie arbeitet in einer öffentlichen Apotheke in Hagen. Außerdem ist Frau Peters als Rezeptur-Coach der Apothekerkammer Westfalen-Lippe und als Fachprüferin für die PTA-Abschlussprüfungen an der PTL Castrop-Rauxel tätig.

## Julia Radmacher-Theis

Julia Radmacher-Theis ist geprüfte Pharmareferentin und geprüfte Ernährungsberaterin. Sie verfügt über langjährige Erfahrungen im Apotheken-, Arzt- und Klinikaußendienst. Seit 2013 arbeitet sie als Vertriebs- und Fortbildungsbeauftragte bei der Firma Vivatrex GmbH.

## Gesche Ratfeld

Gesche Ratfeld ist PTA und Fachapothekerin für Allgemeinpharmazie sowie Geriatrie. Ferner hat sie eine Ausbildung zum NLP-Master. Neben ihren Aufgaben in einer öffentlichen Apotheke ist sie als Referentin für verschiedene Auftraggeber u. a. zu den Themengebieten Darreichungsformen, Selbstmedikation, Hauterkrankungen und Kommunikation tätig.

## Silvia Regul

Silvia Regul ist Steuerberaterin und führt die Niederlassung Dessau der RST-Beratungsgruppe. Als Partnerin der RST Beratung gehört zu ihren Tätigkeitsschwerpunkten u. a. die steuerliche betriebswirtschaftliche Beratung sowie Betreuung steuerlicher Betriebsprüfungen von Apotheken. Zudem berät sie auch zum Thema Digitalisierung.

## Dr. Markus Rohner

Dr. Markus Rohner ist Rechtsanwalt und Fachanwalt für Steuerrecht. Als Partner der RST Beratung betreut er seit über 20 Jahren Apotheken in allen relevanten Rechtsbereichen. Neben seiner Referententätigkeit hat er zahlreiche Beiträge in Fachzeitschriften veröffentlicht.

## Jessica Schenitzki

Jessica Schenitzki ist examinierte Gesundheits- und Krankenpflegerin sowie Wundexpertin ICW. Als Außendienstmitarbeiterin und Referentin im Pflegeserviceteam der Firma APOQUICK unterstützt Frau Schenitzki die Apotheken in allen Fragen rund um das Thema „Pflege“.

## Dr. Ralf Seltmann

Dr. Ralf Seltmann ist Zahnarzt. Nach Studium und Promotion hat er zehn Jahre lang praktiziert. Aktuell ist er bei der Firma TePe in Hamburg für fachliche Themen verantwortlich. Sein Fokus liegt u. a. auf der Entwicklung der universitären Beziehungen, der zahnmedizinischen Weiterbildung des Teams, seiner Vortragstätigkeit sowie der Mitarbeit an Print- und Onlinebeiträgen.

# Referentenverzeichnis

## Dr. Henning Sommermeyer

Dr. Henning Sommermeyer ist Dipl.-Biochemiker und hat nach seinem Studium an der Med. Hochschule Hannover über das immunologische Thema T-Zell Aktivierung promoviert. Nach mehrjähriger Tätigkeit in der Pharmaindustrie ist er seit 2012 Geschäftsführer und Mitinhaber der Vivatrex GmbH.

## Ingrid Tieke

Ingrid Tieke ist PTA und Rezeptur-Trainerin. Mit dem Wechsel in die Industrie, nach 16-jähriger Tätigkeit in der öffentlichen Apotheke, ist sie ihrer Leidenschaft – der Rezeptur – gefolgt und hat sich auf den Umgang mit Rohstoffen und die Herstellung von Rezepturen spezialisiert. Bei der Caesar & Loretz GmbH verantwortet sie Produktmanagement sowie Vertrieb Apotheke/Krankenhaus.

## Axel Witte

Axel Witte studierte Betriebswirtschaft mit den Schwerpunkten Steuerlehre und Wirtschaftsprüfung. 1979 gründete er die RST-Beratungsgruppe mit Hauptsitz in Essen. Neben seiner Tätigkeit als Mitautor der im DAV erschienenen Standardwerke „Apotheken management“ und „Apothekenbewertung“ fungiert er als Vizepräsident der IHK für Essen, Mülheim an der Ruhr und Oberhausen zu Essen.

## Doris Zur Mühlen

Doris Zur Mühlen ist Wirtschaftsprüferin und Steuerberaterin. Als Partnerin der RST Beratung liegen ihre Schwerpunkte u. a. in der steuerlichen und betriebswirtschaftlichen Beratung. Neben ihrer Tätigkeit als Mitautorin der im DAV erschienenen Standardwerke „Apothekenmanagement“ und „Apothekenbewertung“ fungiert sie als Vizepräsidentin des Verbandes DIE FAMILIENUNTERNEHMER, Berlin.

# Informationen zur Datenverarbeitung gem. Art. 13 DSGVO und Art. 14 DSGVO

## Verantwortliche Stelle

NOWEDA Apothekergenossenschaft eG, Heinrich-Strunk-Str. 77, 45143 Essen
Datenschutzbeauftragter: NOWEDA eG – Datenschutzbeauftragter – Heinrich-Strunk-Str. 77, 45143 Essen,
Mailadresse: datenschutz@noweda.de
Weitere allgemeine Informationen zum Datenschutz unter: https://www.noweda.de/kontakt/datenschutz

## Bezeichnung der Verarbeitungstätigkeit

Die Datenschutzhinweise erfolgen im Zusammenhang mit Ihrer Anmeldung zu einem Seminar der NOWEDA.
Die NOWEDA benötigt Ihre Daten, um Ihre Anfrage auf Teilnahme an einer Veranstaltung bearbeiten und ggf. den Vertrag mit Ihnen schließen zu können. Die Verpflichtung der Datenhergabe ergibt sich aus Vertrag bzw. einem vorvertraglichen Schuldverhältnis. Sofern Sie oder eine dritte Person (z. B. Ihr Arbeitgeber), die Sie anmeldet, bei der Anmeldung die erforderlichen Anmeldedaten nicht angibt, können Sie nicht für ein NOWEDA-Seminar angemeldet werden.

## Zwecke und Rechtsgrundlagen der Verarbeitung

Ihre Daten werden dafür erhoben, um die jeweilige Veranstaltung organisieren und durchführen zu können, ggf. Teilnahmebescheinigungen sowie Zweitschriften für Sie ausstellen zu können, eine statistische Auswertung und Aufbereitung der Veranstaltungen durchführen zu können. Diese erfolgen zur Steigerung der Effizienz von NOWEDA-Seminaren u. a. über eine Messung der Kundenzufriedenheit.
Ihre Daten werden auf Grundlage von Art. 6 Abs. 1 b) DSGVO i.V.m. Art. 6 Abs. 3 Satz 1 b) DSGVO verarbeitet.

## Kategorien der personenbezogenen Daten, die verarbeitet werden

Die NOWEDA verarbeitet für die Seminarteilnahme folgende Kategorien von personenbezogenen Daten von Ihnen:

- Kontaktdaten (z. B. Vorname, Name, Anschrift)
- Korrespondenzangaben (z. B. Telefon- und Faxnummer, Mailadresse)
- Angaben zur Profession (z. B. Apotheke, Position, Titel)
- Geschlecht (für die individuelle Anrede)
- Bankverbindungsdaten, sofern die Veranstaltung kostenpflichtig ist
- Empfänger oder Kategorien von Empfängern der personenbezogenen Daten

Werden NOWEDA-Seminare in Kooperation mit externen Partnern angeboten, werden Ihre personenbezogenen Daten zwecks weiterer Bearbeitung an den externen Partner übermittelt. Eine Übermittlung Ihrer Daten an
Dritte findet ferner nur statt, wenn wir gesetzlich hierzu verpflichtet sind oder Sie vorab in die Datenübermittlung eingewilligt haben.

## Übermittlung von personenbezogenen Daten an ein Drittland

Es ist nicht geplant, Ihre personenbezogenen Daten an ein Drittland/eine internationale Organisation zu übermitteln.

## Dauer der Speicherung der personenbezogenen Daten

Die Datenlöschung erfolgt unter Beachtung der gesetzlichen Aufbewahrungsfristen, bezogen auf Geschäftsbriefe nach sechs Jahren, bezogen auf die Rechnungsstellung nach zehn Jahren.

## Webinare

Sollten Sie an einem von uns angebotenen Webinar teilnehmen, werden zusätzlich zu den o. g. personenbezogenen Daten noch weitere Daten von Ihnen verarbeitet. Außerdem nutzen wir und auch unsere Kooperationspartner für die Durchführung der Webinare Auftragsverarbeiter, die technisch bedingt weitere personenbezogene Daten von Ihnen in unserem Auftrag verarbeiten. Weitere Informationen dazu finden Sie unter:
https://www.noweda.de/kontakt/datenschutz/

## Betroffenenrechte

Nach DSGVO (Art. 15 - 18, 20 + 21) haben Sie als Betroffener das Recht auf Auskunft, Berichtigung und Löschung, Einschränkung, Datenübertragbarkeit und Widerspruch. Zur Ausübung Ihrer Rechte wenden Sie sich bitte an unseren Datenschutzbeauftragten. Bei datenschutzrechtlichen Beschwerden können Sie sich an die zuständige Aufsichtsbehörde wenden.
Weitere Informationen dazu finden Sie unter:
https://www.noweda.de/kontakt/datenschutz/

NOWEDA
Seminare

Bitte als Fax an Ihre/-n Seminarbeauftragte/-n senden
(Fax-Nr. siehe Seite 5/6).

## Seminaranmeldung

Folgende Personen melden wir an (Vor- und Zunamen – bitte in Druckbuchstaben):

| Teilnehmer/-in | Termin, Ort | Thema | E-Mail-Adresse |
|---|---|---|---|
| | | | |
| | | | |
| | | | |
| | | | |
| | | | |

Datum, Unterschrift  Kunden-Nr.  Apothekenstempel

Bitte hier abschneiden und als Faxvorlage nutzen.

APOQUICK®
Seminare

Bitte als Fax an Ihre Seminarbeauftragte Frau Kümmel senden
(Fax-Nr. 0201 802-1227).

## Seminaranmeldung

Folgende Personen melden wir an (Vor- und Zunamen – bitte in Druckbuchstaben):

| Teilnehmer/-in | Termin, Ort | Thema | E-Mail-Adresse |
|---|---|---|---|
| | | | |
| | | | |
| | | | |
| | | | |
| | | | |

Datum, Unterschrift  Kunden-Nr.  Apothekenstempel

## NIEDERLASSUNGEN DER NOWEDA-GRUPPE

Ein leistungsfähiges Netzwerk aus 20 Niederlassungen in Deutschland sowie Beteiligungen an Unternehmen in Luxemburg und in der Schweiz machen die NOWEDA zu einem starken Partner der Apotheken.

Die Genossenschaft wurde 1939 von sieben Apothekern in Essen gegründet – noch heute befindet sich hier der Hauptsitz der NOWEDA.

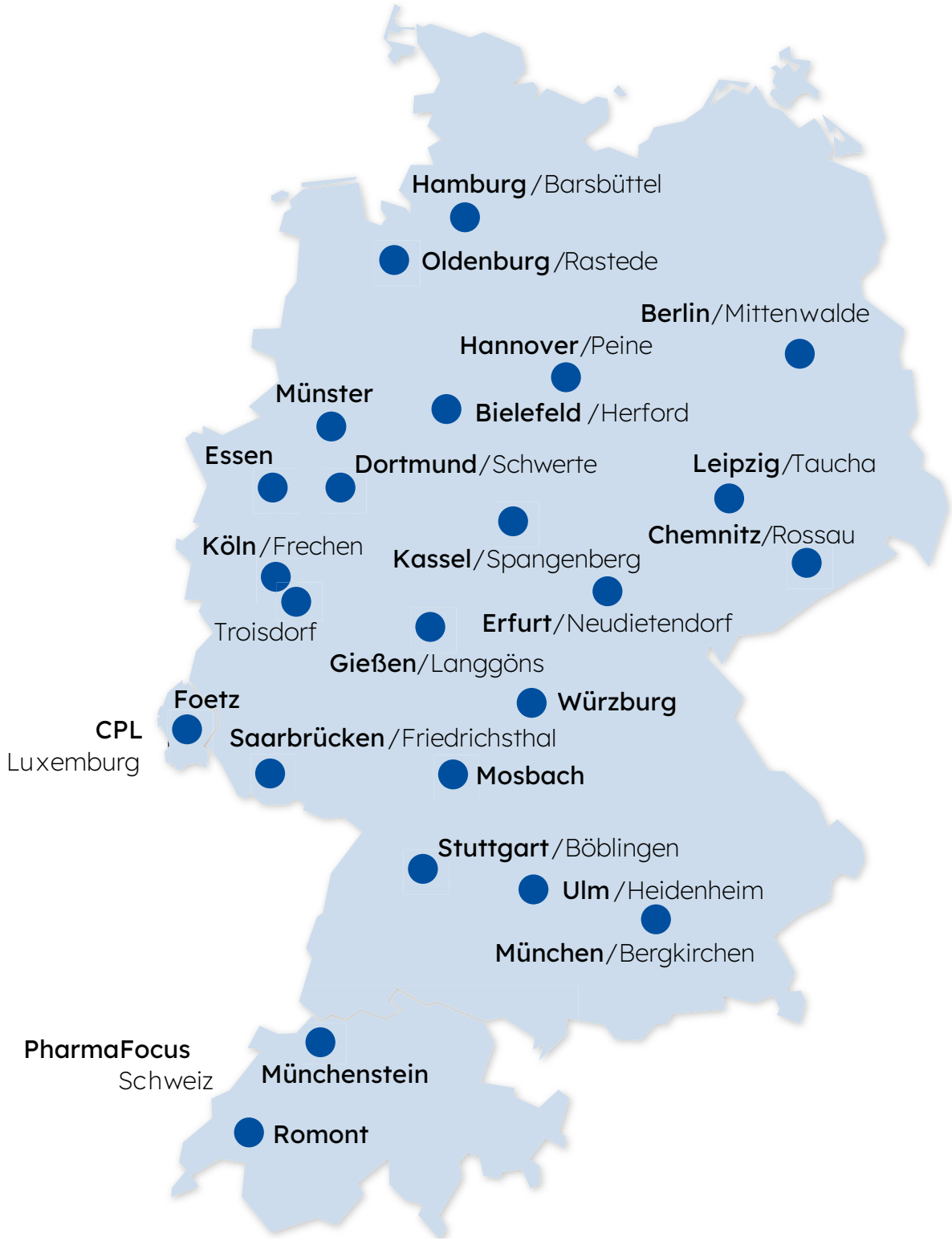

**NOWEDA eG**
**Fachbereich Pharmazie**

Heinrich-Strunk-Straße 77
45143 Essen

Postfach 10 27 21
45027 Essen

seminare@noweda.de
ApoCademy@noweda.de
www.noweda.de
www.ApoCademy.de

Art.-Nr. 07884-23

NOWEDA
Die Apothekergenossenschaft